



Nation  
University

มหาวิทยาลัยเนชั่น

รายงานภาวะการดำเนินงานทำ  
ของบัณฑิต ปีการศึกษา 2561  
ที่สำเร็จการศึกษา ปีการศึกษา 2560

ส่วนงานทะเบียนและประมวลผล

30 พฤษภาคม 2562



รายงานภาวะการดำเนินงานทำ  
ของบัณฑิต ปีการศึกษา 2561  
ที่สำเร็จการศึกษา ปีการศึกษา 2560

ส่วนงานทะเบียนและประมวลผล

30 พฤษภาคม 2562

## คำนำ

ส่วนงานทะเบียนและประมวลผล ได้สำรวจภาวะการปฏิบัติงานของผู้สำเร็จการศึกษา ปีการศึกษา 2560 เพื่อเป็นการติดตามสภาพการทำงานของบัณฑิต และเป็นการติดตามข้อมูลการใช้บัณฑิตในตลาดแรงงาน ข้อมูลที่ได้มหาวิทยาลัยนำมาใช้ในการปรับปรุง พัฒนาหลักสูตรให้สอดคล้องกับความต้องการของตลาดแรงงาน และนำข้อมูลที่ได้มาใช้ในการประกันคุณภาพการศึกษา

การดำเนินงานในครั้งนี้ งานทะเบียนฯ ได้แบบฟอร์มของสำนักงานคณะกรรมการอุดมศึกษา และบันทึกข้อมูลของบัณฑิตทุกคนไว้ในฐานข้อมูลของสำนักงานฯ ดังกล่าวด้วย ผลของการบันทึกข้อมูลและการประมวลผลของข้อมูล ตามรายละเอียดที่ปรากฏในรายงานฉบับนี้

นางลัดดาวรรณ เรือนทัศน์ีย์

หัวหน้าส่วนงานสำนักทะเบียนและประมวลผล

## บทสรุปผู้บริหาร

ส่วนงานทะเบียนและประมวลผล ได้ดำเนินการสำรวจภาวะการปฏิบัติงานของบัณฑิตมหาวิทยาลัย เน้นชั้น ที่สำเร็จการศึกษา ปีการศึกษา 2560 โดยมีวัตถุประสงค์เพื่อศึกษาภาวะการปฏิบัติงานของบัณฑิต ปัญหาและอุปสรรคในการทำงาน ลักษณะอาชีพที่ทำ ความรู้สึกต่องานที่ทำ การนำความรู้ไปประยุกต์ใช้ของบัณฑิต ซึ่งผลการสำรวจ สรุปได้ดังนี้

ปีการศึกษา 2560 มีผู้สำเร็จการศึกษาทั้งหมด จำนวน 207 คน แบ่งเป็นระดับปริญญาตรี จำนวน 202 คน ระดับปริญญาโท จำนวน 5 คน ส่วนงานทะเบียนฯ ได้สำรวจเฉพาะนักศึกษาระดับปริญญาตรี สำหรับระดับปริญญาโทส่วนใหญ่เป็นผู้ที่มีงานทำแล้ว มีจำนวนบัณฑิตที่ตอบแบบสอบถามภาวะการปฏิบัติงาน ของบัณฑิต จำนวน 181 คน คิดเป็นร้อยละ 89.60 ในจำนวนนี้ มีบัณฑิตที่มีงานประจำก่อน / ระหว่างศึกษา จำนวน 8 คน คิดเป็นร้อยละ 4.42 บัณฑิตมีงานทำ จำนวน 151 คน คิดเป็นร้อยละ 87.28 ศึกษาต่อ จำนวน 8 คน คิดเป็นร้อยละ 4.62 ยังไม่ได้ทำงาน จำนวน 14 คน คิดเป็นร้อยละ 8.09

บัณฑิตที่ได้งานทำตามเกณฑ์ของ สกอ.และสมศ.1 จำนวน 151 คน คิดเป็นร้อยละ 91.52 ส่วนใหญ่ประกอบอาชีพเป็นพนักงานบริษัท/องค์กรธุรกิจเอกชน จำนวน 116 คน คิดเป็นร้อยละ 76.82 ความรู้ความสามารถด้านต่าง ๆ ที่ช่วยให้ได้ทำงาน ส่วนใหญ่ ด้านกิจกรรมสันตนาการ/กิจกรรมระหว่างเรียน จำนวน 45 คน คิดเป็นร้อยละ 29.80 ประเภทตำแหน่งงาน ส่วนใหญ่จะเป็นตำแหน่งงานบริหารธุรกิจและการจัดการ จำนวน 67 คน คิดเป็นร้อยละ 44.37 ประเภทกิจการของบัณฑิต ส่วนใหญ่ด้านการผลิต จำนวน 33 คน คิดเป็นร้อยละ 21.85 รายได้และเงินเดือนส่วนใหญ่ มากกว่าเกณฑ์คือ 15,000 บาท ตามคุณสมบัติที่ภ.รับรอง ลงวันที่ 27 ธันวาคม 2555 จำนวน 113 คน คิดเป็นร้อยละ 74.83 ระยะเวลาบัณฑิตได้งานทำ ส่วนใหญ่ 1-2 เดือน จำนวน 63 คน คิดเป็นร้อยละ 41.72 ความพึงพอใจต่องานที่ทำของบัณฑิต ส่วนใหญ่ มีความพึงพอใจในงาน จำนวน 138 คน คิดเป็นร้อยละ 92.00 และทำงานตรงสาขาวิชาที่สำเร็จการศึกษา จำนวน 75 คน คิดเป็นร้อยละ 49.67

บัณฑิตที่ยังไม่ได้มีงานทำ จำนวน 14 คน สาเหตุมาจาก ยังไม่ประสงค์ทำงาน จำนวน 10 คน คิดเป็นร้อยละ 71.43 รอฟังคำตอบจากหน่วยงาน จำนวน 3 คน คิดเป็นร้อยละ 21.43 อื่น ๆ จำนวน 1 คน คิดเป็นร้อยละ 7.14 ปัญหาในการหางานทำหลังสำเร็จการศึกษา ส่วนใหญ่ไม่มีปัญหา จำนวน 153 คน คิดเป็นร้อยละ 92.73 ในส่วนที่มีปัญหาจะเป็นเรื่องเกี่ยวกับ หางานที่ถูกต้องไม่ได้ จำนวน 6 คน คิดเป็นร้อยละ 3.64 เงินเดือนน้อย จำนวน 3 คน คิดเป็นร้อยละ 1.82 หน่วยงานไม่ต้องการ จำนวน 2 คน คิดเป็นร้อยละ 1.21

บัณฑิตที่มีงานทำแล้วและต้องการศึกษาต่อ จำนวน 68 คน คิดเป็นร้อยละ 40.24 ต้องการ  
ศึกษาต่อในระดับปริญญาโท จำนวน 62 คน คิดเป็นร้อยละ 92.54 ส่วนใหญ่ต้องการศึกษาต่อใน  
สาขาวิชาใหม่ 48 คน คิดเป็นร้อยละ 65.67 ประเภทสถาบัน ส่วนใหญ่เป็น สถาบันของเอกชน จำนวน  
26 คน คิดเป็นร้อยละ 38.81 เหตุผลที่ตัดสินใจเรียนต่อ ส่วนใหญ่ เป็นงานที่ต้องมีวุฒิที่สูงกว่า  
จำนวน 38 คน คิดเป็นร้อยละ 56.72 ปัญหาในการศึกษาต่อ ส่วนใหญ่ไม่มีปัญหา จำนวน 57 คน  
คิดเป็นร้อยละ 34.13 ปัญหาของผู้ต้องการศึกษาส่วนใหญ่ ขาดแคลนเงินทุน จำนวน 7 คน คิดเป็น  
ร้อยละ 4.19

บัณฑิตผู้ตอบแบบสอบถาม ได้ให้ข้อเสนอแนะเกี่ยวกับการเพิ่มรายวิชาหรือความรู้เพื่อเอื้อ  
ประโยชน์ต่อการประกอบอาชีพ ใน 6 ลำดับแรก คือ การฝึกปฏิบัติจริง ภาษาอังกฤษ คอมพิวเตอร์  
บัญชี ด้านอื่น ๆ เช่น ภาษาที่ 3 เทคโนโลยีการใช้อินเทอร์เน็ต และการวิจัย ข้อเสนอแนะอื่น ๆ เกี่ยวกับ  
หลักสูตรและสาขาวิชาที่เรียน การจัดการเรียนการสอน กิจกรรมพัฒนานักศึกษา ควรปรับเนื้อหาวิชา  
ที่เรียนให้ทันสมัยและตรงกับความต้องการของตลาดแรงงานมากยิ่งขึ้น ควรเพิ่มวิชาทางด้านภาษา  
ที่หลากหลาย เช่นภาษาญี่ปุ่น ภาษาจีน ฯลฯ เชิญวิทยากร ผู้ทรงคุณวุฒิ ด้านปฏิบัติในสายงานจริง  
มาให้ความรู้และแลกเปลี่ยนประสบการณ์ อย่างสม่ำเสมอ อาจารย์ควรมีวิธีการสอน เทคนิคในการสอน  
ที่หลากหลาย สื่อ/เอกสารประกอบการเรียนมากขึ้น นักศึกษา มีส่วนร่วม/สร้างความสัมพันธ์/ความ  
ใกล้ชิดกัน ระหว่างรุ่นพี่ รุ่นน้อง ในกิจกรรมต่างๆ พัฒนานักศึกษา ให้รู้จักคิดและตัดสินใจด้วยตนเอง

## สารบัญ

	หน้า
คำนำ	ก
บทสรุปผู้บริหาร	ข
สารบัญ	ง
สารบัญตาราง	ฉ
สารบัญแผนภูมิ	ช
<b>บทที่ 1</b> บทนำ	
วัตถุประสงค์ของการสำรวจ	1
คำจำกัดความ	2
ประโยชน์ที่ได้รับ	2
<b>บทที่ 2</b> วิธีดำเนินการ	
ประชากรและกลุ่มตัวอย่าง	3
ขอบเขตของการสำรวจ	3
เครื่องมือที่ใช้ในการสำรวจ	4
การเก็บรวบรวมข้อมูลและการติดตามการมีงานทำ	4
การนำเสนอผลการวิเคราะห์ข้อมูล	4
<b>บทที่ 3</b> ผลการสำรวจ	
1 สถานภาพการทำงานของบัณฑิต	5
2 ข้อมูลสำหรับผู้มีงานทำแล้ว	
2.1 ร้อยละของการมีงานทำของบัณฑิต ตามเกณฑ์ของ สกอ.และ สมศ.1	6
2.2 ประเภทงานที่ทำของบัณฑิต	7
2.3 ความรู้และความสามารถด้านต่างๆ ที่ช่วยให้ได้งานทำของบัณฑิต	8
2.4 ตำแหน่งงานของบัณฑิต	9
2.5 ประเภทกิจการของบัณฑิต	9
2.6 เงินเดือนหรือรายได้เฉลี่ยต่อเดือนของบัณฑิต	10
2.7 ความพึงพอใจต่องานที่ทำของบัณฑิต	11
2.8 ระยะเวลาที่ได้ทำงานหลังจากสำเร็จการศึกษาแล้ว	12
2.9 ลักษณะงานที่ทำตรงกับสาขาวิชา	13

## สารบัญ (ต่อ)

	หน้า
2.10 การนำความรู้จากสาขาวิชาที่เรียนมาประยุกต์กับหน้าที่การทำงานที่ทำอยู่	14
3 ข้อมูลสำหรับผู้ที่ยังไม่ได้ทำงาน	
3.1 สาเหตุที่ยังไม่ได้ทำงานของบัณฑิต	15
3.2 ปัญหาในการหางานทำหลังสำเร็จการศึกษา	15
3.3 ความต้องการทำงานของบัณฑิต	15
4 ข้อมูลเกี่ยวกับการศึกษาต่อ	
4.1 ความต้องการศึกษาต่อ	16
4.2 ระดับการศึกษาที่ต้องการศึกษาต่อ	16
4.3 สาขาวิชาที่ต้องการศึกษาต่อ	16
4.4 ประเภทสถาบันที่ต้องการศึกษาต่อ	17
4.5 ประเภทเหตุผลที่ตัดสินใจศึกษาต่อ	17
4.6 ปัญหาและสาเหตุของการศึกษาต่อ	18
5 ข้อเสนอแนะ	
ข้อเสนอแนะเกี่ยวกับหลักสูตรหรือความรู้ที่เอื้อประโยชน์ต่อการประกอบอาชีพ	18
ข้อเสนอแนะอื่น ๆ เกี่ยวกับหลักสูตรและสาขาวิชาที่เรียน การจัดการเรียนการสอน และ กิจกรรมพัฒนานักศึกษา	19
<b>บทที่ 4</b> สรุปผลการสำรวจและข้อเสนอแนะ	21
ภาคผนวก	
ก ตารางภาวะการมีงานทำของบัณฑิตมหาวิทยาลัยเนชั่น ปีการศึกษา 2561 ที่สำเร็จการศึกษาปีการศึกษา 2560	23
ข รายชื่อผู้สำเร็จการศึกษา ปีการศึกษา 2560 ที่ไม่มีงานประจำก่อนสำเร็จการศึกษา	72
ค แบบสอบถามภาวะการมีงานทำของบัณฑิตมหาวิทยาลัยเนชั่น ปีการศึกษา 2560	84

## สารบัญตาราง

	หน้า
ภาคผนวกตารางที่ 1	
จำนวนและร้อยละของผู้สำเร็จการศึกษาปีการศึกษา 2560 ที่ตอบแบบสอบถามภาวะการปฏิบัติงานทำ	24
ภาคผนวกตารางที่ 2	
จำนวนและร้อยละของสถานภาพการทำงานของบัณฑิต	
2.1 บัณฑิตไม่มีงานประจำก่อน/ระหว่างการศึกษา	25
2.2 บัณฑิตมีงานประจำก่อน/ระหว่างการศึกษา	27
ภาคผนวกตารางที่ 3	
จำนวนและร้อยละของการทำงานของบัณฑิต ตามตัวบ่งชี้ของ สมศ.1	29
ภาคผนวกตารางที่ 4	
จำนวนและร้อยละของประเภทงานที่ทำของบัณฑิต	31
ภาคผนวกตารางที่ 5	
จำนวนและร้อยละของความสามารถพิเศษด้านต่าง ๆ ที่ช่วยให้ได้งานทำของบัณฑิต	33
ภาคผนวกตารางที่ 6	
จำนวนและร้อยละของตำแหน่งงานของบัณฑิต	35
ภาคผนวกตารางที่ 7	
จำนวนและร้อยละของประเภทกิจการของบัณฑิต	37
ภาคผนวกตารางที่ 8	
จำนวนและร้อยละของเงินเดือนหรือรายได้เฉลี่ยต่อเดือนของบัณฑิต	39
ภาคผนวกตารางที่ 9	
จำนวนและร้อยละของความพึงพอใจต่อการทำงานของบัณฑิต	41
ภาคผนวกตารางที่ 10	
จำนวนและร้อยละของระยะเวลาที่ได้ทำงานทำของบัณฑิต	43
ภาคผนวกตารางที่ 11	
จำนวนและร้อยละของลักษณะงานที่ทำตรงกับสาขาวิชาของบัณฑิต	45



## สารบัญตาราง

	หน้า
ภาคผนวกตารางที่ 12	
จำนวนและร้อยละของการนำความรู้ความสามารถจากสาขาวิชาที่เรียนมาประยุกต์กับหน้าที่ การทำงานที่ทำอยู่ของบัณฑิต	47
ภาคผนวกตารางที่ 13	
จำนวนและร้อยละของสาเหตุที่ยังไม่ได้ทำงานของบัณฑิต	49
ภาคผนวกตารางที่ 14	
จำนวนและร้อยละของปัญหาในการหางานทำหลังสำเร็จการศึกษาของบัณฑิต	51
ภาคผนวกตารางที่ 15	
จำนวนและร้อยละของความต้องการทำงานในประเทศ/ต่างประเทศของบัณฑิต	53
ภาคผนวกตารางที่ 16	
จำนวนและร้อยละของความต้องการศึกษาต่อของบัณฑิต	55
ภาคผนวกตารางที่ 17	
จำนวนและร้อยละของระดับการศึกษาที่ต้องการศึกษาต่อ	57
ภาคผนวกตารางที่ 18	
จำนวนและร้อยละของสาขาวิชาที่ต้องการศึกษาต่อ	59
ภาคผนวกตารางที่ 19	
จำนวนและร้อยละของประเภทสถาบันที่ต้องการศึกษาต่อ	61
ภาคผนวกตารางที่ 20	
จำนวนและร้อยละของประเภทเหตุผลที่ตัดสินใจศึกษาต่อของบัณฑิต	63
ภาคผนวกตารางที่ 21	
จำนวนและร้อยละของปัญหาและสาเหตุของการศึกษาต่อของบัณฑิต	65
ภาคผนวกตารางที่ 22	
จำนวนและร้อยละของข้อเสนอแนะเกี่ยวกับหลักสูตรหรือความรู้ที่จะเอื้อประโยชน์ต่อ การประกอบอาชีพของบัณฑิต	67

## สารบัญแผนภูมิ

แผนภูมิที่	หน้า
1 แสดงสถานภาพการทำงานของบัณฑิต	5
2 แสดงร้อยละของการมีงานทำของบัณฑิต ตามเกณฑ์ของ สกอ. และ สมศ.1	6
3 แสดงประเภทงานที่ทำของบัณฑิต	7
4 แสดงเงินเดือนหรือรายได้เฉลี่ยต่อเดือนของบัณฑิต	10
5 แสดงความพึงพอใจต่องานที่ทำของบัณฑิต	11
6 แสดงระยะเวลาที่ได้ทำงานหลังจากสำเร็จการศึกษาแล้ว	12
7 แสดงลักษณะงานที่ทำตรงกับสาขาวิชา	13
8 แสดงการนำความรู้มาประยุกต์กับหน้าที่การงานที่ทำอยู่	14

# บทที่ 1

## บทนำ

มหาวิทยาลัยเนชั่น เป็นสถาบันอุดมศึกษาเอกชนแห่งแรกของจังหวัดลำปาง ผลิตบัณฑิตที่มีคุณภาพให้แก่สังคมด้วยกระบวนการเรียนการสอน ที่มุ่งเน้นให้นักศึกษาเป็นนักคิด ใฝ่รู้ ทั้งในด้านวิชาการ และการประยุกต์ใช้กับกิจกรรม ฝึกให้นักศึกษามีประสบการณ์จริง สามารถนำความรู้ไปใช้ในการปฏิบัติหน้าที่การงานได้อย่างมีประสิทธิภาพ เปิดสอนมาแล้วเป็นเวลา 31 ปี (2531 - 2561) มีผู้สำเร็จการศึกษา 8,160 คน แบ่งเป็นระดับปริญญาตรี 6,623 คน และระดับปริญญาโท 1,537 คน ตลอดระยะเวลาที่ผ่านมา บัณฑิตของมหาวิทยาลัยได้นำความรู้ ความสามารถที่ได้จากการศึกษาไปใช้ในการประกอบอาชีพ และพัฒนาประเทศในสาขาวิชาต่าง ๆ มากมาย

มหาวิทยาลัย โดยส่วนงานทะเบียนและประมวลผล ทำการสำรวจภาวะการมีงานทำของบัณฑิต ประจำปี โดยจัดทำแบบสำรวจ ตามแนวทางของสำนักงานคณะกรรมการการอุดมศึกษา (สกอ.) ข้อมูลที่ได้ เช่น สภาพการทำงาน ลักษณะงาน อัตราเงินเดือน ปัญหาที่พบจากการหางานทำ ฯลฯ มหาวิทยาลัยนำมาเพื่อประกอบการบริหารจัดการ การจัดการเรียนการสอน การปรับปรุงและพัฒนา หลักสูตรของสาขาวิชาต่าง ๆ ให้ทันสมัย สอดคล้องกับความต้องการของบัณฑิต ตรงกับความความต้องการในสังคม และเพื่อประโยชน์ในการนำมาใช้ในการประกันคุณภาพการศึกษา สำหรับปีการศึกษา 2561 ส่วนงานทะเบียนฯ ได้ติดตามสำรวจข้อมูลบัณฑิตระดับปริญญาตรี โดยการโทรศัพท์ และ ติดต่อทาง Social media เช่น ทาง E-mail และ Facebook มีผู้ตอบแบบสอบถามทั้งสิ้น 181 คน คิดเป็นร้อยละ 89.60 ของผู้สำเร็จ ซึ่งในปีการศึกษา 2560 มีผู้สำเร็จการศึกษาทั้งสิ้น 202 คน ในจำนวนผู้ที่ตอบแบบสอบถามนี้ เป็นผู้มีงานประจำก่อน/ระหว่างการศึกษา 8 คน ผู้สำเร็จการศึกษาที่ยังไม่มีงานประจำ/ระหว่างการศึกษา มีทั้งสิ้น 173 คน ดังนี้

1. คณะบริหารธุรกิจและรัฐประศาสนศาสตร์ 33 คน
2. คณะนิเทศศาสตร์ 111 คน
3. คณะสาธารณสุขศาสตร์ 29 คน

### วัตถุประสงค์ของการสำรวจ

เพื่อศึกษาภาวะการมีงานทำของบัณฑิต ที่สำเร็จการศึกษาปีการศึกษา 2560

1. เพื่อศึกษาถึงภาวะการมีงานทำของผู้สำเร็จการศึกษา มหาวิทยาลัยเนชั่น ปีการศึกษา 2560
2. เพื่อเป็นข้อมูลประกอบการวางแผนในการผลิตบัณฑิตและการจัดการศึกษา ของมหาวิทยาลัย

### คำจำกัดความ

1. บัณฑิต หมายถึง นักศึกษาที่สำเร็จการศึกษาตามหลักสูตรระดับปริญญาตรี ของมหาวิทยาลัย เนชั่น ปีการศึกษา 2560 โดยได้รับการอนุมัติจากสภามหาวิทยาลัย ให้เป็นผู้สำเร็จการศึกษาเรียบร้อยแล้ว
2. มีงานทำ หมายถึง การกระทำกิจกรรมใดๆ ที่ได้รับผลตอบแทนจาก หน่วยงานที่ทำและ/หรือ จากผลของกิจกรรม ทั้งในประเภทงานประจำ งานอิสระ และประกอบธุรกิจส่วนตัว
3. ยังไม่มีงานทำ หมายถึง การไม่ได้ทำงานในกิจกรรมใดกิจกรรมหนึ่งที่ได้รับผลตอบแทน
4. ผู้มีงานทำประจำก่อนเข้าศึกษา หมายถึง ผู้ที่ได้กระทำกิจกรรมใดๆ ที่ได้รับผลตอบแทนจาก หน่วยงานที่ทำก่อนเข้าศึกษาเป็นนักศึกษาของ มหาวิทยาลัยเนชั่น
5. ผู้ไม่มีงานทำประจำก่อนเข้าศึกษา หมายถึง ผู้ที่ไม่ได้กระทำกิจกรรมใดๆ ที่ได้รับผลตอบแทน จาก หน่วยงานที่ทำก่อนเข้าศึกษาเป็นนักศึกษาของ มหาวิทยาลัยเนชั่น

### ประโยชน์ที่ได้รับ

1. ได้ทราบถึงประสิทธิภาพในการผลิตบัณฑิตสาขาวิชาต่าง ๆ ของมหาวิทยาลัยเนชั่น
2. ได้ทราบถึงแนวโน้มของตลาดแรงงาน
3. เพื่อเป็นแนวทางการปรับปรุงประสิทธิภาพการผลิตบัณฑิต และพัฒนาหลักสูตรของ สาขาวิชาต่าง ๆ ให้สอดคล้องกับความต้องการของตลาดแรงงาน

## บทที่ 2

### วิธีดำเนินการ

#### ประชากรและกลุ่มตัวอย่าง

ประชากรที่ใช้ในการสำรวจ เป็นผู้สำเร็จการศึกษาระดับปริญญาตรี ปีการศึกษา 2560 ที่ตอบแบบสอบถามกลับมา และจากการติดตาม ทางโทรศัพท์ Social media จำนวน 181 คน คิดเป็นร้อยละ 89.60 จากผู้สำเร็จการศึกษาทั้งหมด

#### ขอบเขตของการสำรวจ

ผู้สำเร็จการศึกษาในระดับปริญญาตรี ปีการศึกษา 2560 โดยศึกษาประเด็นดังนี้

1. สถานภาพการทำงาน
  - 1.1 มีงานทำ ไม่มีงานทำ เกณฑ์ทหาร บวช และกำลังศึกษาต่อ
2. ข้อมูลสำหรับผู้ที่มีงานทำ
  - 2.1 ร้อยละของการมีงานทำ ตามเกณฑ์ของ สกอ. และสมศ.1
  - 2.2 ประเภทของงานที่ทำ
  - 2.3 ความรู้ความสามารถด้านต่าง ๆ ที่ช่วยให้ได้งานทำ
  - 2.4 ตำแหน่งงาน
  - 2.5 ประเภทกิจการของบัณฑิต
  - 2.6 เงินเดือนหรือรายได้เฉลี่ยต่อเดือน
  - 2.7 ความพอใจและสาเหตุที่ไม่พอใจในงานที่ทำอยู่
  - 2.8 ระยะเวลาการได้งานทำหลังสำเร็จการศึกษา
  - 2.9 ลักษณะงานที่ทำกับสาขาที่สำเร็จการศึกษา
  - 2.10 การนำความรู้มาประยุกต์ใช้กับงานที่ทำอยู่ในปัจจุบัน
3. ข้อมูลสำหรับผู้ที่ไม่ได้ทำงาน
  - 3.1 สาเหตุที่ยังไม่ได้ทำงาน
  - 3.2 ปัญหาในการหางานทำ
4. ข้อมูลเกี่ยวกับการศึกษาต่อ
  - 4.1 ความต้องการศึกษาต่อ
  - 4.2 ระดับการศึกษาที่ต้องการศึกษาต่อ
  - 4.3 สาขาวิชาที่ต้องการศึกษาต่อ

- 4.4 ประเภทสถาบันที่ต้องการศึกษาต่อ
- 4.5 เหตุผลที่ตัดสินใจศึกษาต่อ
- 4.6 ปัญหาและสาเหตุของการศึกษาต่อ
- 5. ข้อเสนอแนะ
  - 5.1 เกี่ยวกับหลักสูตรหรือความรู้ที่เอื้อประโยชน์ต่อการประกอบอาชีพ
  - 5.2 ด้านอื่น ๆ เกี่ยวกับหลักสูตร การเรียนการสอน กิจกรรมพัฒนานักศึกษา

#### เครื่องมือที่ใช้ในการสำรวจ

- 1. แบบสอบถามภาวะการปฏิบัติงาน ตามแนวทางของสำนักงานคณะกรรมการการอุดมศึกษา
- 2. โปรแกรมระบบสำรวจภาวะการปฏิบัติงานของบัณฑิต (it.nation.ac.th/graduation)
- 3. โปรแกรม Microsoft Office Excel

#### การเก็บรวบรวมข้อมูล และการติดตามการปฏิบัติงาน

การเก็บรวบรวมข้อมูลและการติดตามการปฏิบัติงานของบัณฑิต ดังนี้

- 1. จัดเก็บแบบสำรวจเป็นแบบสอบถาม Online เหมือนฉบับกระดาษ พร้อมกันนี้ได้ แนบส่งไปพร้อมกับจดหมายอิเล็กทรอนิกส์ (E-mail) ถึงบัณฑิตที่ให้ที่อยู่อิเล็กทรอนิกส์ไว้
- 2. ติดตามการบันทึกข้อมูลบัณฑิต และติดตามข้อมูลโดยวิธีการโทรศัพท์ การสื่อสารทาง Social media เช่น E-mail และ Facebook
- 3. นำข้อมูลที่ได้นำมาบันทึกในตาราง Excel
- 4. นำข้อมูลในตาราง Excel ไปประมวลผลข้อมูล
- 5. วิเคราะห์ข้อมูลและแปลผล
- 6. จัดทำรายงาน

#### การนำเสนอผลการวิเคราะห์ข้อมูล

นำเสนอผลการศึกษาในรูปแบบตาราง สำหรับข้อมูลเชิงปริมาณ วิเคราะห์ด้วยความถี่ ร้อยละ ค่าเฉลี่ย ข้อมูลเชิงคุณภาพ เป็นการรวบรวมข้อมูลที่เป็นข้อเสนอแนะ และ ให้ข้อคิดเห็นต่าง ๆ

### บทที่ 3

#### ผลการสำรวจ

ปีการศึกษา 2560 มีผู้สำเร็จการศึกษาในระดับปริญญาตรี จำนวน 202 คน ตอบแบบสอบถามภาวะการมีงานทำ จำนวน 181 คน คิดเป็นร้อยละ 89.60 เป็นบัณฑิตที่มีงานประจำก่อน/ระหว่างศึกษา จำนวน 8 คน คิดเป็นร้อยละ 4.42 บัณฑิตที่ไม่มีงานประจำก่อน / ระหว่างศึกษา จำนวน 173 คน คิดเป็นร้อยละ 95.58 ในจำนวนผู้ที่ตอบแบบสอบถามนี้ เฉพาะสาขาวิชารัฐประศาสนศาสตร์ คณะบริหารธุรกิจและรัฐประศาสนศาสตร์ มีบัณฑิตที่มีงานประจำก่อน / ระหว่างศึกษา จำนวน 8 คน คิดเป็นร้อยละ 88.89 และ ไม่มีงานประจำก่อน / ระหว่างศึกษา จำนวน 1 คน ร้อยละ 11.11 ส่วนคณะและสาขาวิชาอื่นๆ เป็นบัณฑิตที่ไม่มีงานประจำก่อน/ระหว่างศึกษา แบ่งเป็น คณะบริหารธุรกิจและรัฐประศาสนศาสตร์(สาขาวิชาบริหาร และการบัญชี) 31 คน คิดเป็นร้อยละ 100.00 คณะนิติศาสตร์ 111 คน คิดเป็นร้อยละ 100.00 และคณะสาธารณสุขศาสตร์ จำนวน 29 คน คิดเป็นร้อยละ 100.00 (รายละเอียดดังแสดงในภาคผนวกตารางที่ 1)

ผลการสำรวจสามารถสรุปในประเด็นต่าง ๆ ได้ดังนี้

#### 1. สถานภาพการทำงานของบัณฑิต

ผู้สำเร็จการศึกษาในปีการศึกษา 2560 เป็นผู้ที่ไม่มีงานประจำก่อน/ระหว่างศึกษา 173 คน เป็นผู้ที่มีงานทำแล้ว จำนวน 151 คน คิดเป็นร้อยละ 87.28 ยังไม่ได้ทำงาน จำนวน 14 คน คิดเป็นร้อยละ 8.09 และศึกษาต่อ จำนวน 8 คน คิดเป็นร้อยละ 4.62 รายละเอียดดังแสดงในแผนภาพที่ 1

แผนภูมิที่ 1 แสดงสถานภาพการทำงานของบัณฑิต

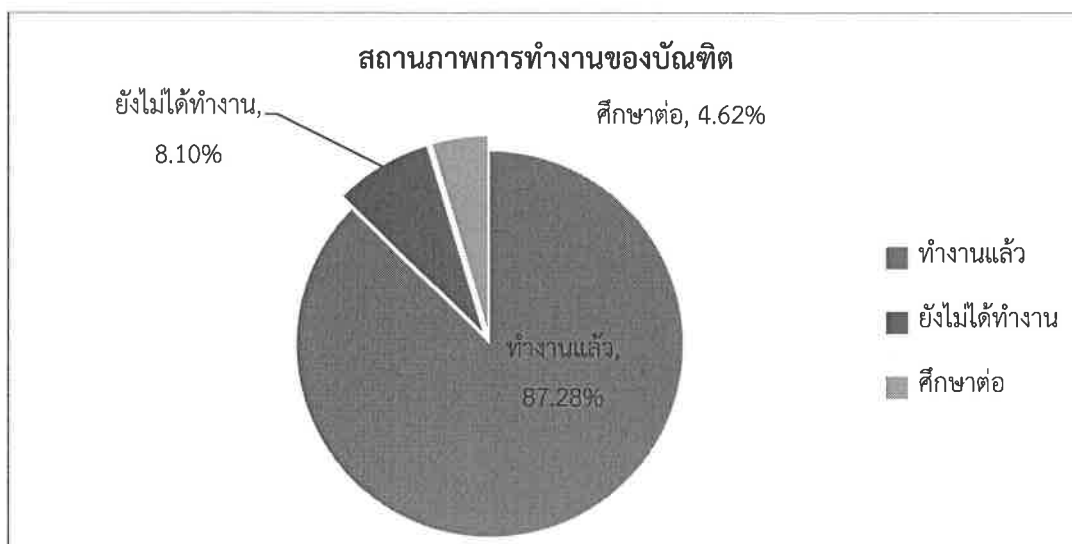

เมื่อพิจารณาสถานภาพการทำงานของบัณฑิต พบว่า มีงานทำแล้ว จำนวน 151 คน คิดเป็นร้อยละ 87.28 จำแนกเป็นคณะ คณะที่มีงานทำมากที่สุด คือ คณะบริหารธุรกิจและรัฐประศาสนศาสตร์ จำนวน 32 คน คิดเป็นร้อยละ 96.97 รองลงมาคือ คณะสาธารณสุขศาสตร์ จำนวน 25 คน คิดเป็นร้อยละ 86.21 คณะนิเทศศาสตร์ จำนวน 94 คน คิดเป็น ร้อยละ 84.68

ยังไม่ได้ทำงานและไม่ได้ศึกษาต่อ จำนวน 14 คน คิดเป็นร้อยละ 8.09 เป็นผู้สำเร็จการศึกษา คณะนิเทศศาสตร์ จำนวน 10 คน คิดเป็นร้อยละ 9.01 คณะสาธารณสุขศาสตร์ จำนวน 4 คน คิดเป็นร้อยละ 13.79

ศึกษาต่อ จำนวน 8 คน คิดเป็นร้อยละ 4.62 ส่วนใหญ่เป็นคณะนิเทศศาสตร์ จำนวน 7 คน คิดเป็นร้อยละ 6.31 คณะบริหารธุรกิจและรัฐประศาสนศาสตร์ จำนวน 1 คน คิดเป็นร้อยละ 3.03 (รายละเอียดดังแสดงในภาคผนวกตารางที่ 2)

## 2. ข้อมูลสำหรับผู้มีงานทำแล้ว

### 2.1 ร้อยละของการมีงานทำของบัณฑิต ตามเกณฑ์ของ สกอ. และ สมศ.1

ร้อยละของการมีงานทำตามเกณฑ์ของ สกอ. และ สมศ.1 ระดับปริญญาตรีที่ได้ทำงานทำ หรือ ประกอบอาชีพอิสระภายใน 1 ปี พบว่า มีงานทำแล้ว/ประกอบอาชีพอิสระ จำนวน 217 คน คิดเป็นร้อยละ 93.94 ยังไม่มีงานทำ จำนวน 16 คน คิดเป็นร้อยละ 6.93 ดังแสดงในแผนภูมิที่ 2

แผนภูมิที่ 2 แสดงร้อยละของการมีงานทำของบัณฑิต ตามเกณฑ์ของ สกอ. และ สมศ.1

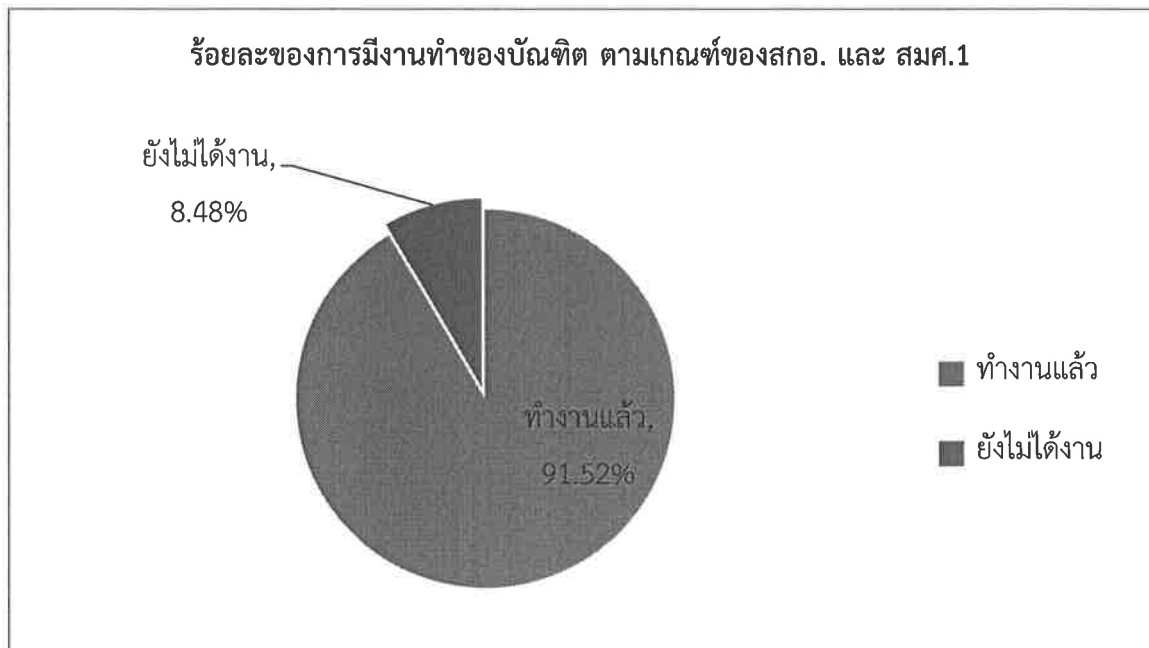



คิดจาก บัณฑิตผู้ตอบแบบสอบถาม ที่ไม่มีงานประจำก่อน / ระหว่างศึกษา มีงานทำ จำนวน 151 คน  
หารด้วย บัณฑิตผู้ตอบแบบสอบถามที่ไม่มีงานประจำก่อน/ระหว่างศึกษา จำนวน 165 คน ลบ ศึกษาต่อ  
8 คน อุปสมบท ไม่มี และ เกณฑ์ทหาร ไม่มี : 151/165 (165 หมาจาก173 ลบ8 ลบ 0 ลบ 0)

ร้อยละของการมีงานทำของบัณฑิตตามเกณฑ์ของ สกอ. และ สมศ1. เมื่อพิจารณาเป็นคณะ  
พบว่า คณะบริหารธุรกิจและรัฐประศาสนศาสตร์ บัณฑิตมีงานทำ จำนวน 32 คน คิดเป็นร้อยละ  
100.00 รองลงมาคือ คณะนิเทศศาสตร์ จำนวน 94 คน คิดเป็นร้อยละ 90.38 คณะสาธารณสุขศาสตร์  
จำนวน 25 คน คิดเป็นร้อยละ 86.21 (รายละเอียดดังแสดงในภาคผนวกตารางที่ 3)

## 2.2 ประเภทงานที่ทำของบัณฑิต

ประเภทงานที่ทำของบัณฑิต ส่วนใหญ่ เป็นพนักงานบริษัท/องค์กรธุรกิจเอกชน จำนวน  
116 คน คิดเป็นร้อยละ 76.82 รองลงมา ดำเนินธุรกิจอิสระ/เจ้าของกิจการ จำนวน 20 คน คิดเป็นร้อยละ  
13.25 ประเภทอื่น ๆ เช่น ลูกจ้างชั่วคราว ลูกจ้างสัญญาจ้างปีต่อปี จำนวน 8 คน คิดเป็นร้อยละ 5.30  
เป็นราชการ/เจ้าหน้าที่ของรัฐ จำนวน 6 คน คิดเป็นร้อยละ 3.97 เป็นรัฐวิสาหกิจ จำนวน 1 คน คิดเป็น  
ร้อยละ 0.66 และ ดังแสดงในแผนภูมิที่ 3

แผนภูมิที่ 3 แสดงประเภทงานที่ทำของบัณฑิต

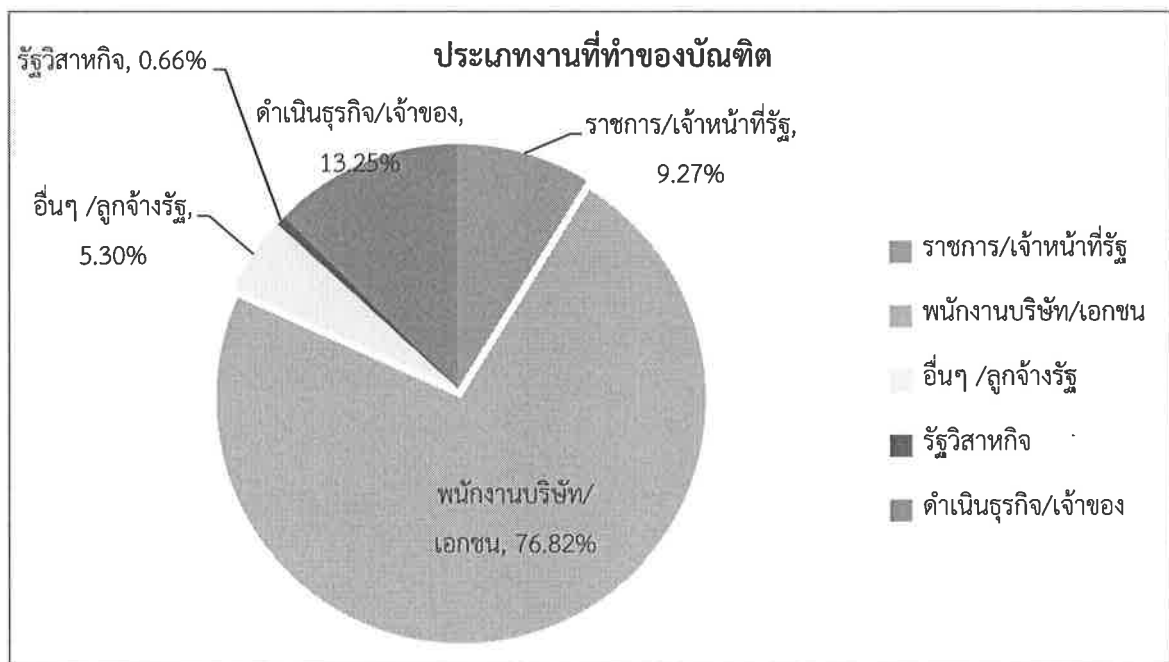

เมื่อพิจารณาเป็นคณะ พบว่า คณะบริหารธุรกิจและรัฐประศาสนศาสตร์ ส่วนใหญ่เป็นพนักงานบริษัท/องค์กรธุรกิจเอกชน จำนวน 25 คน คิดเป็น ร้อยละ 78.13 รองลงมา ดำเนินธุรกิจอิสระ/เจ้าของกิจการ จำนวน 3 คน คิดเป็นร้อยละ 9.38 เป็นรัฐวิสาหกิจ และอื่น ๆ เช่น ลูกจ้างรัฐ สัญญาปีต่อปี 1 คน คิดเป็นร้อยละ 3.13

คณะนิเทศศาสตร์ ส่วนใหญ่เป็นพนักงานบริษัท/องค์กรธุรกิจเอกชน จำนวน 72 คน คิดเป็น ร้อยละ 82.98 รองลงมา ดำเนินธุรกิจอิสระ/เจ้าของกิจการ จำนวน 14 คน คิดเป็นร้อยละ 14.89 เป็นข้าราชการ/เจ้าหน้าที่รัฐ จำนวน 2 คน คิดเป็นร้อยละ 2.13

คณะสาธารณสุขศาสตร์ ส่วนใหญ่เป็นพนักงานบริษัท/องค์กรธุรกิจเอกชน จำนวน 13 คน คิดเป็นร้อยละ 52.00 รองลงมา เป็นอื่น ๆ เช่น ลูกจ้างรัฐ สัญญาปีต่อปี จำนวน 7 คน คิดเป็นร้อยละ 28.00 ดำเนินธุรกิจอิสระ/เจ้าของกิจการ จำนวน 3 คน คิดเป็นร้อยละ 12.00 เป็นราชการ/เจ้าหน้าที่รัฐ จำนวน 2 คน คิดเป็นร้อยละ 8.00 (รายละเอียดดังแสดงในภาคผนวกตารางที่ 4)

### 2.3 ความรู้และความสามารถด้านต่าง ๆ ที่ช่วยให้ได้งานทำของบัณฑิต

ความรู้และความสามารถด้านต่าง ๆ ที่ช่วยให้ได้งานทำของบัณฑิตส่วนใหญ่จะเป็นด้านกิจกรรมสหนาการ/กิจกรรมระหว่างเรียน จำนวน 45 คน คิดเป็นร้อยละ 29.80 รองลงมา ด้านการใช้คอมพิวเตอร์ จำนวน 41 คน คิดเป็นร้อยละ 27.15 ด้านอื่นๆ เช่น ศิลปในการสื่อสาร การพูด เป็นต้นจำนวน 18 คน คิดเป็นร้อยละ 11.92 ด้านภาษาต่างประเทศ จำนวน 17 คน คิดเป็นร้อยละ 11.26 ด้านศิลปะ จำนวน 16 คน คิดเป็นร้อยละ 10.60 และ ด้านกีฬา จำนวน 14 คน คิดเป็นร้อยละ 9.27

เมื่อพิจารณาเป็นคณะ พบว่า คณะบริหารธุรกิจและรัฐประศาสนศาสตร์ ส่วนใหญ่จะเป็นด้านกิจกรรมสหนาการ/กิจกรรมระหว่างเรียน จำนวน 9 คน คิดเป็นร้อยละ 28.13 รองลงมา ด้านการใช้คอมพิวเตอร์ จำนวน 8 คน คิดเป็นร้อยละ 25.00 ด้านอื่น ๆ เช่น ศิลปในการสื่อสาร การพูด เป็นต้นจำนวน 5 คน คิดเป็นร้อยละ 15.63 ด้านกีฬา จำนวน 4 คน คิดเป็นร้อยละ 12.50 ด้านภาษาต่างประเทศ และ ด้านศิลปะ จำนวน 3 คน คิดเป็นร้อยละ 9.38

คณะนิเทศศาสตร์ ส่วนใหญ่จะเป็นด้านกิจกรรมสหนาการ/กิจกรรมระหว่างเรียน จำนวน 28 คน คิดเป็นร้อยละ 29.79 รองลงมา ด้านการใช้คอมพิวเตอร์ จำนวน 26 คน คิดเป็นร้อยละ 27.66 ด้านภาษาต่างประเทศ จำนวน 14 คน คิดเป็นร้อยละ 14.89 ด้านศิลปะ จำนวน 12 คน คิดเป็นร้อยละ 12.77 ด้านอื่น ๆ เช่น ศิลปในการสื่อสาร การพูด เป็นต้น จำนวน 8 คน คิดเป็นร้อยละ 8.51 ด้านกีฬา จำนวน 6 คน คิดเป็นร้อยละ 6.38

คณะสาธารณสุขศาสตร์ ส่วนใหญ่จะเป็นด้านกิจกรรมสหนาการ /กิจกรรมระหว่างเรียน จำนวน 8 คน คิดเป็นร้อยละ 32.00 รองลงมา ด้านการใช้คอมพิวเตอร์ จำนวน 7 คน คิดเป็นร้อยละ

28.00 ด้าน อื่น ๆ เช่น ศิลปในการสื่อสาร การพูด เป็นต้น จำนวน 5 คน คิดเป็นร้อยละ 20.00 ด้าน กีฬา จำนวน 4 คน คิดเป็นร้อยละ 16.00 และด้านศิลปะ จำนวน 1 คน คิดเป็นร้อยละ 4.00 (รายละเอียดดังแสดงในภาคผนวกตารางที่ 5)

#### 2.4 ตำแหน่งงานของบัณฑิต

ตำแหน่งงานของบัณฑิตส่วนใหญ่ จะเป็นงานทางด้านบริหารธุรกิจและการจัดการ จำนวน 67 คน คิดเป็นร้อยละ 44.37 รองลงมา งานบริการ ด้านบุคคล/ขนส่ง จำนวน 40 คน คิดเป็นร้อยละ 26.49 งานด้านคอมพิวเตอร์ จำนวน 20 คน คิดเป็นร้อยละ 13.25 ด้านศิลปกรรม จำนวน 17 คน คิดเป็นร้อยละ 11.26 ด้านอื่น ๆ จำนวน 4 คน คิดเป็นร้อยละ 2.65 และงานทางการศึกษา จำนวน 2 คน คิดเป็นร้อยละ 1.32

เมื่อพิจารณาเป็นคณะ พบว่า คณะบริหารธุรกิจและรัฐประศาสนศาสตร์ ส่วนใหญ่ จะเป็นงานทางด้านบริหารธุรกิจและการจัดการ จำนวน 18 คน คิดเป็นร้อยละ 56.25 รองลงมางานบริการด้าน บุคลากร/ขนส่ง จำนวน 12 คน คิดเป็นร้อยละ 37.50 งานด้านกฎหมายและด้านอื่น ๆ จำนวน 1 คน คิดเป็นร้อยละ 3.13

คณะนิเทศศาสตร์ ส่วนใหญ่ จะเป็นงานทางด้านบริหารธุรกิจและการจัดการ จำนวน 44 คน คิดเป็นร้อยละ 46.81 รองลงมาทางด้านคอมพิวเตอร์ จำนวน 18 คน คิดเป็นร้อยละ 19.15 ด้าน ศิลปกรรม จำนวน 17 คน คิดเป็นร้อยละ 18.09 งานบริการ ด้านบุคคล/ขนส่ง จำนวน 12 คน คิดเป็น ร้อยละ 12.77 ด้านอื่น ๆ จำนวน 2 คน คิดเป็นร้อยละ 2.13 และ งานทางการศึกษา จำนวน 1 คน คิด เป็นร้อยละ 1.06

คณะสาธารณสุขศาสตร์ ส่วนใหญ่ จะเป็นงานบริการ ด้านบุคคล/ขนส่ง จำนวน 16 คน คิดเป็นร้อยละ 64.00 รองลงมาทางด้านบริหารธุรกิจและการจัดการ จำนวน 5 คน คิดเป็นร้อยละ 20.00 งานด้านคอมพิวเตอร์ จำนวน 2 คน คิดเป็นร้อยละ 8.00 และ งานด้านการศึกษาและด้านอื่น ๆ จำนวน 1 คน คิดเป็นร้อยละ 4.00 (รายละเอียดดังแสดงในภาคผนวกตารางที่ 6)

#### 2.5 ประเภทกิจการของบัณฑิต

ประเภทกิจการของบัณฑิตส่วนใหญ่ จะเป็น ด้านการผลิต จำนวน 33 คน คิดเป็นร้อยละ 21.85 รองลงมาเป็น ด้านการขายส่ง& ขายปลีก จำนวน 29 คน คิดเป็นร้อยละ 19.21 ด้านบันเทิง จำนวน 24 คน คิดเป็นร้อยละ 15.89 ด้านงานสุขภาพ จำนวน 17 คน คิดเป็นร้อยละ 11.26 ด้าน การเงินและการประกัน จำนวน 13 คน คิดเป็นร้อยละ 8.61 ด้านการสื่อสาร จำนวน 11 คน คิดเป็นร้อย ละ 7.28

เมื่อพิจารณาเป็นคณะ พบว่า คณะบริหารธุรกิจและรัฐประศาสนศาสตร์ ส่วนใหญ่ ประเภทกิจการของบัณฑิตส่วนใหญ่ จะเป็น ด้านการเงินและการประกัน จำนวน 8 คน คิดเป็นร้อยละ 25.00 รองลงมา ด้านการขายส่ง& ขายปลีก จำนวน 7 คน คิดเป็นร้อยละ 21.88 ด้านการผลิต จำนวน

5 คน คิดเป็นร้อยละ 15.63 ด้านการขนส่ง และ ที่พักแรม&อาหาร จำนวน 3 คน คิดเป็นร้อยละ 9.38 ด้านบริหารงานราชการ และ ด้านการสื่อสาร จำนวน 2 คน คิดเป็นร้อยละ 6.25

คณะนิเทศศาสตร์ ประเภทกิจการของบัณฑิตส่วนใหญ่ จะเป็น ด้านการผลิต จำนวน 24 คน คิดเป็นร้อยละ 25.53 รองลงมาเป็น ด้านบันเทิง จำนวน 23 คน คิดเป็นร้อยละ 24.47 ด้านการขายส่ง&ขายปลีก จำนวน 19 คน คิดเป็นร้อยละ 20.21 ด้านการสื่อสาร จำนวน 9 คน คิดเป็นร้อยละ 9.57 ด้านงานสุขภาพ จำนวน 7 คน คิดเป็นร้อยละ 7.45 ด้านที่พักแรม&อาหาร จำนวน 6 คน คิดเป็นร้อยละ 6.38

คณะสาธารณสุขศาสตร์ ประเภทกิจการของบัณฑิตส่วนใหญ่ จะเป็น ด้านงานสุขภาพ จำนวน 10 คน คิดเป็นร้อยละ 4.00 รองลงมา ด้านการผลิต จำนวน 4 คน คิดเป็นร้อยละ 16.00 ด้านการขายส่ง&ขายปลีก และ ด้านบริหารราชการ จำนวน 3 คน คิดเป็นร้อยละ 12.00 ด้านการขนส่ง และ ด้านการศึกษา จำนวน 2 คน คิดเป็นร้อยละ 8.00 (รายละเอียดดังแสดงในภาคผนวกตารางที่ 7)

## 2.6 เงินเดือนหรือรายได้เฉลี่ยต่อเดือนของบัณฑิต

เงินเดือนหรือรายได้เฉลี่ยต่อเดือนของบัณฑิต ส่วนใหญ่ มีเงินเดือนหรือรายได้เฉลี่ยต่อเดือน มากกว่า 15,000 บาท ตามคุณวุฒิที่ภ.รรับรอง ลงวันที่ 27 ธันวาคม 2555 จำนวน 113 คน คิดเป็นร้อยละ 74.83 โดยมีเงินเดือน 15,001 – 20,000 บาท จำนวน 68 คน คิดเป็นร้อยละ 45.03 มีเงินเดือน 20,001 – 25,000 บาท จำนวน 30 คน คิดเป็นร้อยละ 19.87 และมีเงินเดือน มากกว่า 25,000 บาท จำนวน 15 คน คิดเป็นร้อยละ 9.93 รายได้น้อยกว่าเกณฑ์ คือ น้อยกว่า 15,000 บาท จำนวน 38 คน คิดเป็นร้อยละ 15.17 ดังแสดงในแผนภูมิที่ 4

แผนภูมิที่ 4 แสดงเงินเดือนหรือรายได้เฉลี่ยต่อเดือนของบัณฑิต

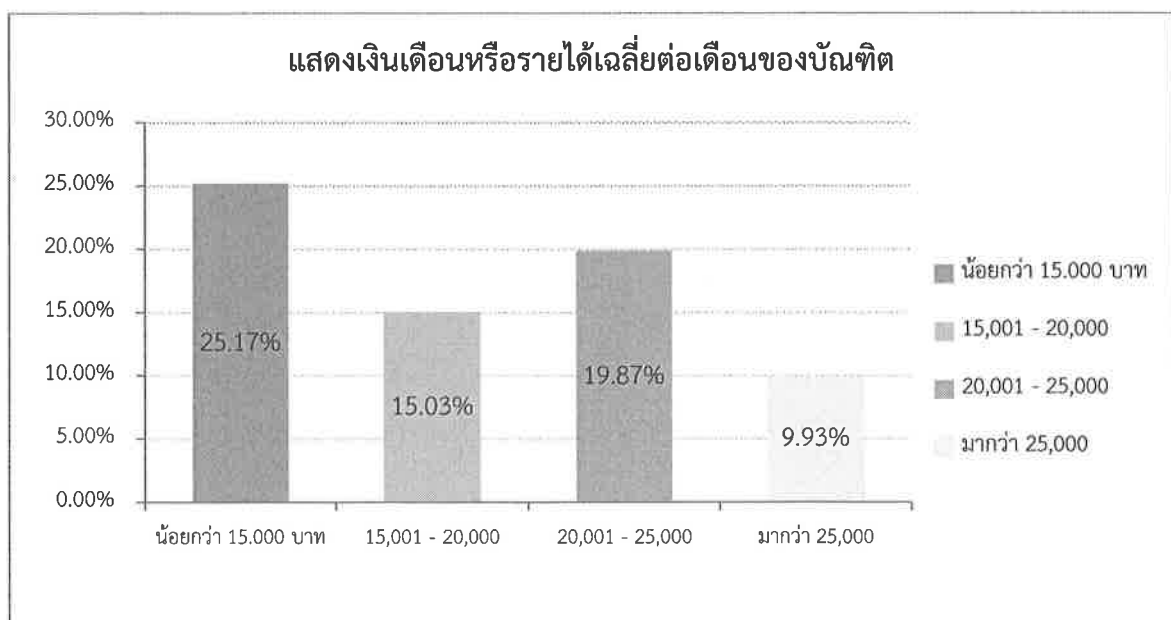

เมื่อพิจารณาเป็นคณะ พบว่า เงินเดือนหรือรายได้เฉลี่ยต่อเดือนของบัณฑิต ได้ดังนี้

	รายได้ต่ำสุด	รายได้สูงสุด	รายได้เฉลี่ย
คณะบริหารธุรกิจและรัฐประศาสนศาสตร์	9,000 บาท	100,000 บาท	20,699 บาท
คณะนิเทศศาสตร์	6,600 บาท	150,000 บาท	20,509 บาท
คณะสาธารณสุขศาสตร์	7,000 บาท	21,000 บาท	11,388 บาท
มหาวิทยาลัย	6,600 บาท	150,000 บาท	19,039 บาท

(รายละเอียดดังแสดงในภาคผนวกตารางที่ 8)

## 2.7 ความพึงพอใจต่องานที่ทำของบัณฑิต

ความพึงพอใจต่องานที่ทำของบัณฑิตส่วนใหญ่ มีความพอใจในงาน จำนวน 138 คน คิดเป็นร้อยละ 92.00 บัณฑิตที่ไม่พอใจต่องานที่ทำ จำนวน 12 คน คิดเป็นร้อยละ 8.00 จำแนกตามสาเหตุ พบว่า ค่าตอบแทนต่ำ จำนวน 6 คน คิดเป็นร้อยละ 4.00 ไม่ได้ใช้ความรู้ที่เรียนมา จำนวน 4 คน คิดเป็นร้อยละ 2.67 ระบบงานไม่ดี จำนวน 2 คน คิดเป็นร้อยละ 1.33 ดังแสดงในแผนภูมิที่ 5

แผนภูมิที่ 5 แสดงความพึงพอใจต่องานที่ทำของบัณฑิต

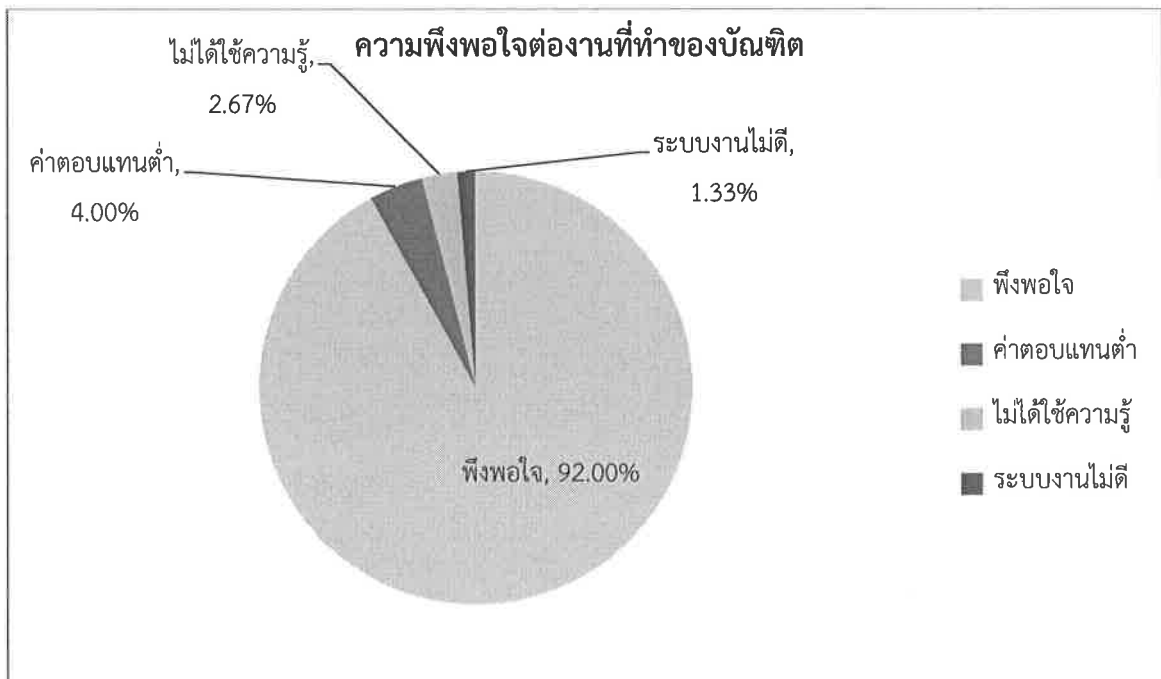

เมื่อจำแนกเป็น คณะ พบว่า คณะบริหารธุรกิจและรัฐประศาสนศาสตร์ มีความพึงพอใจต่อ งานที่ทำ จำนวน 29 คิดเป็นร้อยละ 93.55 รองลงมา คณะนิเทศศาสตร์ จำนวน 87 คน คิดเป็นร้อยละ 92.55 และ คณะสาธารณสุขศาสตร์ จำนวน 22 คน คิดเป็นร้อยละ 88.00 (รายละเอียดดังแสดงใน ภาคผนวกตารางที่ 9)

## 2.8 ระยะเวลาที่ได้ทำงานหลังจากสำเร็จการศึกษาแล้ว

ระยะเวลาที่ได้ทำงานหลังจากสำเร็จการศึกษาแล้ว ส่วนใหญ่ได้งานทำ 1 - 2 เดือน จำนวน 63 คน คิดเป็นร้อยละ 41.72 รองลงมา ได้งานทันที จำนวน 40 คน คิดเป็นร้อยละ 26.49 ได้งานทำ 3 - 6 เดือน จำนวน 35 คน คิดเป็นร้อยละ 23.18 และ ได้งาน 7 - 9 เดือน จำนวน 12 คน คิดเป็นร้อยละ 7.95 และ 10 - 12 เดือน จำนวน 1 คน คิดเป็นร้อยละ 0.66 ดังแสดงในแผนภูมิที่ 6

แผนภูมิที่ 6 แสดงระยะเวลาที่ได้ทำงานหลังจากสำเร็จการศึกษาแล้ว

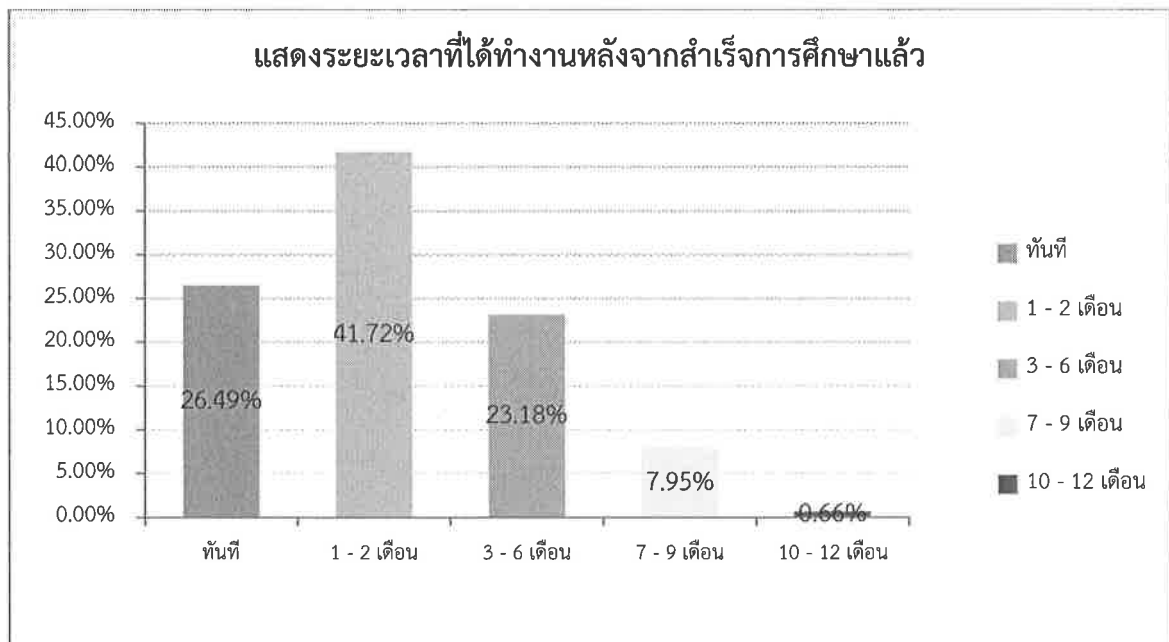

เมื่อพิจารณาเป็นคณะ คณะบริหารธุรกิจและรัฐประศาสนศาสตร์ ส่วนใหญ่ได้งานทำ 1 - 2 เดือน จำนวน 18 คน คิดเป็นร้อยละ 56.25 รองลงมา ได้งาน 3 - 6 เดือน จำนวน 8 คน คิดเป็นร้อยละ 25.00 ได้งานทันที จำนวน 6 คน คิดเป็นร้อยละ 18.75

คณะนิเทศศาสตร์ ส่วนใหญ่ได้งานทำ 1-2 เดือน จำนวน 38 คน คิดเป็นร้อยละ 40.43 รองลงมา ได้งานทันที จำนวน 26 คน คิดเป็นร้อยละ 27.66 ได้งาน 3- 6 เดือน จำนวน 18 คน คิดเป็นร้อยละ 19.15 ได้งาน 7 - 9 เดือน จำนวน 11 คน คิดเป็นร้อยละ 11.70 และ 10 -12 เดือน จำนวน 1 คน คิดเป็นร้อยละ 1.06

คณะสาธารณสุขศาสตร์ ส่วนใหญ่ได้งานทำ 3 – 6 เดือน จำนวน 9 คน คิดเป็นร้อยละ 36.00 รองลงมา ได้งานทำทันที จำนวน 8 คน คิดเป็นร้อยละ 32.00 ได้งานทำ 1 - 2 เดือน จำนวน 7 คน คิดเป็นร้อยละ 28.00 ได้งานทำ 7 -9 เดือน จำนวน 1 คน คิดเป็นร้อยละ 4.00 (รายละเอียดดังแสดงในภาคผนวกตารางที่ 10)

## 2.9 ลักษณะงานที่ทำตรงกับสาขาวิชา

ลักษณะงานที่ทำตรงกับสาขาวิชาส่วนใหญ่ได้งานทำตรงสาขาวิชา จำนวน 75 คน คิดเป็นร้อยละ 49.67 บัณฑิตที่ได้งานทำไม่ตรงสาขาวิชา จำนวน 76 คน คิดเป็นร้อยละ 50.33 ดังแสดงในแผนภูมิที่ 7

แผนภูมิที่ 7 แสดงลักษณะของงานที่ทำตรงกับสาขาวิชาของบัณฑิต

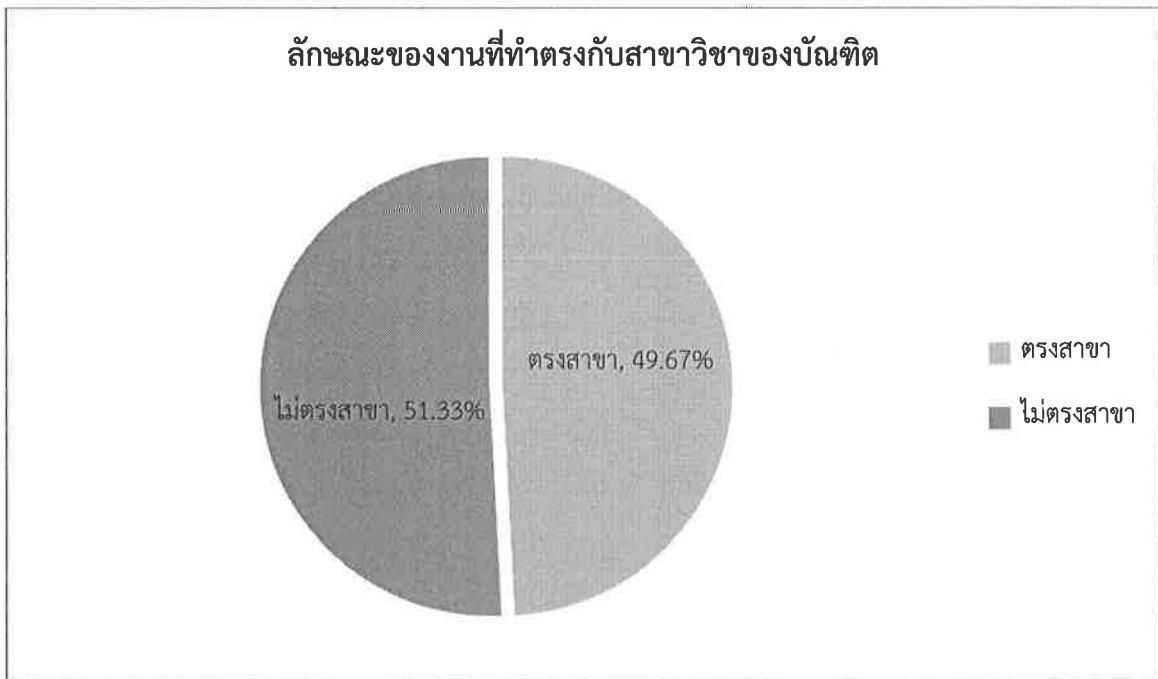

เมื่อพิจารณาเป็นคณะ พบว่า คณะที่ได้งานทำตรงสาขามากที่สุดคือ คณะบริหารธุรกิจ จำนวน 18 คน คิดเป็นร้อยละ 56.25 รองลงมา คณะนิเทศศาสตร์ จำนวน 46 คน คิดเป็นร้อยละ 48.94 และ คณะสาธารณสุขศาสตร์ จำนวน 11 คน คิดเป็นร้อยละ 44.00

บัณฑิตที่ได้งานทำไม่ตรงสาขาวิชา คณะที่ได้งานทำและไม่ตรงสาขามากที่สุด คือ คณะสาธารณสุขศาสตร์ จำนวน 14 คน คิดเป็นร้อยละ 56.00 รองลงมาคือ คณะนิเทศศาสตร์ จำนวน 48 คน คิดเป็นร้อยละ 51.06 คณะบริหารธุรกิจและรัฐประศาสนศาสตร์ จำนวน 14 คน คิดเป็นร้อยละ 43.75 (รายละเอียดดังแสดงในภาคผนวกตารางที่ 11)

## 2.10 การนำความรู้จากสาขาวิชาที่เรียนมาประยุกต์กับหน้าที่การงานที่ทำอยู่

การนำความรู้จากสาขาวิชาที่เรียนมาประยุกต์กับหน้าที่การงานที่ทำอยู่ ส่วนใหญ่ได้นำความรู้มาประยุกต์กับหน้าที่การงานได้ระดับปานกลาง จำนวน 64 คน คิดเป็นร้อยละ 42.67 รองลงมาประยุกต์ได้ระดับมาก จำนวน 49 คน คิดเป็นร้อยละ 32.67 สามารถนำความรู้มาประยุกต์ใช้ในระดับมากที่สุด จำนวน 19 คน คิดเป็นร้อยละ 12.67 สามารถนำความรู้มาประยุกต์ใช้ในระดับน้อย จำนวน 16 คน คิดเป็นร้อยละ 10.67 และ สามารถนำความรู้มาประยุกต์ใช้ในระดับน้อยที่สุด จำนวน 2 คน คิดเป็นร้อยละ 1.33 ดังแสดงในแผนภูมิที่ 8

แผนภูมิที่ 8 แสดงการนำความรู้จากสาขาวิชาที่เรียนมาประยุกต์กับหน้าที่การงานที่ทำอยู่

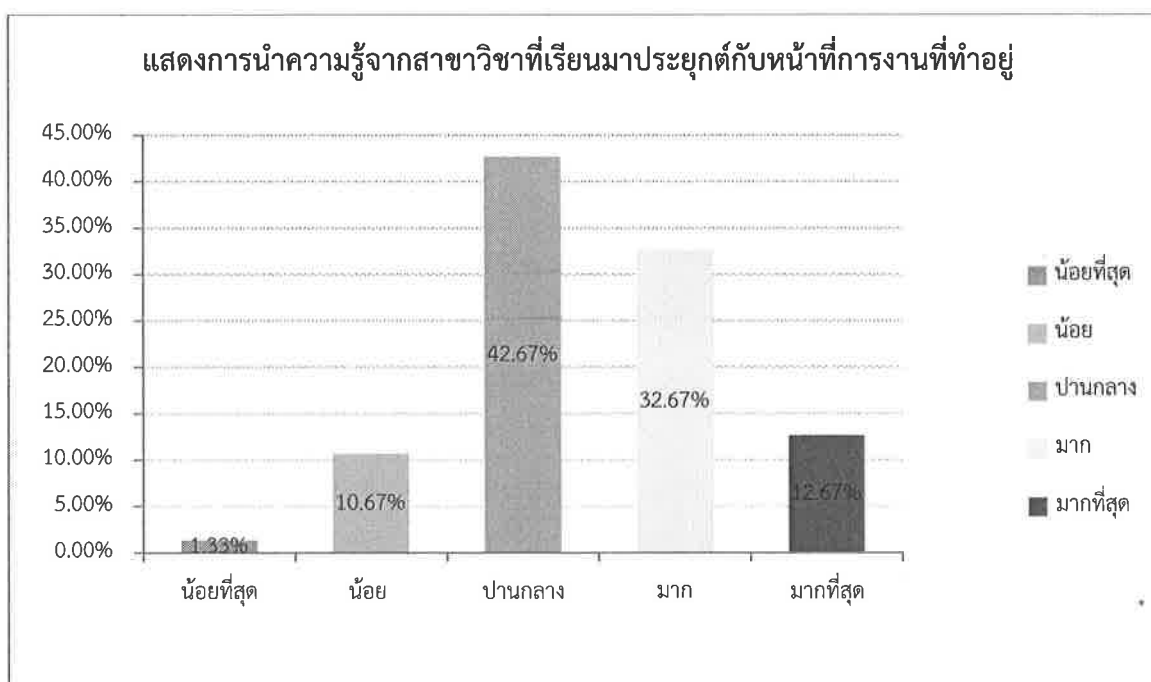

เมื่อพิจารณาเป็นคณะ พบว่า คณะบริหารธุรกิจและรัฐประศาสนศาสตร์ ส่วนใหญ่ได้นำความรู้จากสาขาวิชาที่เรียนมาประยุกต์กับหน้าที่การงานได้ระดับปานกลาง จำนวน 12 คน คิดเป็นร้อยละ 38.71 รองลงมาสามารถนำความรู้มาประยุกต์ใช้ในระดับมาก จำนวน 11 คน คิดเป็นร้อยละ 35.48 และ สามารถนำความรู้มาประยุกต์ใช้ในระดับมากที่สุด จำนวน 8 คน คิดเป็นร้อยละ 25.81

คณะนิเทศศาสตร์ ได้นำความรู้จากสาขาวิชาที่เรียนมาประยุกต์กับหน้าที่การงานได้ระดับปานกลาง จำนวน 38 คน คิดเป็นร้อยละ 40.43 รองลงมาประยุกต์ได้ระดับมาก จำนวน 32 คน คิดเป็นร้อยละ 34.04 สามารถนำความรู้มาประยุกต์ใช้ในระดับน้อย จำนวน 12 คน คิดเป็นร้อยละ 12.77 สามารถนำความรู้มาประยุกต์ใช้ในระดับมากที่สุด จำนวน 10 คน คิดเป็นร้อยละ 10.64 และ สามารถนำความรู้มาประยุกต์ใช้ในระดับน้อยที่สุด จำนวน 2 คน คิดเป็นร้อยละ 2.13



คณะสาธารณสุขศาสตร์ ส่วนใหญ่ได้นำความรู้จากสาขาวิชาที่เรียนมาประยุกต์กับหน้าที่การงานได้ ระดับปานกลาง จำนวน 14 คน คิดเป็นร้อยละ 56.00 รองลงมาสามารถนำความรู้มาประยุกต์ใช้ในระดับมาก จำนวน 6 คน คิดเป็นร้อยละ 24.00 สามารถนำความรู้มาประยุกต์ใช้ในระดับน้อย จำนวน 4 คน คิดเป็นร้อยละ 16.00 และ สามารถนำความรู้มาประยุกต์ใช้ในระดับมากที่สุด จำนวน 1 คน คิดเป็นร้อยละ 4.00 (รายละเอียดดังแสดงในภาคผนวกตารางที่ 12)

### 3. ข้อมูลสำหรับผู้ที่ยังไม่ได้ทำงาน

#### 3.1 สาเหตุที่ยังมิได้ทำงานของบัณฑิต

สาเหตุที่ยังมิได้ทำงานของบัณฑิต ส่วนใหญ่ ยังไม่ประสงค์ทำงาน จำนวน 10 คน คิดเป็นร้อยละ 71.43 รอฟังคำตอบจากหน่วยงาน จำนวน 3 คน คิดเป็นร้อยละ 21.43 และ อื่นๆ จำนวน 1 คน คิดเป็นร้อยละ 7.14

เมื่อพิจารณาเป็นคณะ พบว่า คณะนิเทศศาสตร์ ยังไม่ประสงค์ทำงาน จำนวน 6 คน คิดเป็นร้อยละ 60.00 รอฟังคำตอบจากหน่วยงาน จำนวน 3 คน คิดเป็นร้อยละ 30.00 และ อื่น ๆ จำนวน 1 คน คิดเป็นร้อยละ 10.00

คณะสาธารณสุขศาสตร์ ยังไม่ประสงค์ทำงาน จำนวน 4 คน คิดเป็นร้อยละ 100.00 (รายละเอียดดังแสดงในภาคผนวกตารางที่ 13)

#### 3.2 ปัญหาในการหางานทำหลังสำเร็จการศึกษา

ปัญหาในการหางานทำหลังสำเร็จการศึกษาส่วนใหญ่ไม่มีปัญหา จำนวน 153 คน คิดเป็นร้อยละ 92.73 ในส่วนที่มีปัญหาจะเป็นเรื่องเกี่ยวกับ หางานที่ถูกใจไม่ได้ จำนวน 6 คน คิดเป็นร้อยละ 3.63 เงินเดือนน้อย จำนวน 3 คน คิดเป็นร้อยละ 1.82 หน่วยงานไม่ต้องการ จำนวน 2 คน คิดเป็นร้อยละ 1.21 และ สอบเข้าทำงานไม่ได้ จำนวน 1 คน คิดเป็นร้อยละ 0.61

เมื่อพิจารณาเป็นคณะ พบว่า คณะบริหารธุรกิจและรัฐประศาสนศาสตร์ ส่วนใหญ่ไม่มีปัญหา จำนวน 32 คน คิดเป็นร้อยละ 100.00

คณะนิเทศศาสตร์ ส่วนใหญ่ไม่มีปัญหา จำนวน 94 คน คิดเป็นร้อยละ 90.38 ในส่วนที่มีปัญหาจะเป็นเรื่องเกี่ยวกับ หางานที่ถูกใจไม่ได้ จำนวน 6 คน คิดเป็นร้อยละ 5.77 รองลงมา เงินเดือนน้อย จำนวน 3 คน คิดเป็นร้อยละ 2.88 และหน่วยงานไม่ต้องการ จำนวน 1 คน คิดเป็นร้อยละ 0.96

คณะสาธารณสุขศาสตร์ ส่วนใหญ่ไม่มีปัญหา จำนวน 27 คน คิดเป็นร้อยละ 93.10 ในส่วนที่มีปัญหาจะเป็นเรื่องเกี่ยวกับ หน่วยงานไม่ต้องการ และ สอบเข้าทำงานไม่ได้ จำนวน 1 คน คิดเป็นร้อยละ 3.45 (รายละเอียดดังแสดงในภาคผนวกตารางที่ 14)

#### 3.3 ความต้องการทำงาน

ความต้องการทำงาน ส่วนใหญ่ มีความต้องการทำงานภายในประเทศ จำนวน 134 คน คิดเป็นร้อยละ 89.33 ต้องการทำงานต่างประเทศ จำนวน 16 คน คิดเป็นร้อยละ 10.67

เมื่อพิจารณาเป็นคณะ พบว่า คณะบริหารธุรกิจและรัฐประศาสนศาสตร์ ส่วนใหญ่ มีความต้องการทำงานภายในประเทศ จำนวน 26 คน คิดเป็นร้อยละ 83.87 ต้องการทำงานต่างประเทศ จำนวน 5 คน คิดเป็นร้อยละ 16.13

คณะนิเทศศาสตร์ ส่วนใหญ่ มีความต้องการทำงานภายในประเทศ จำนวน 84 คน คิดเป็นร้อยละ 89.36 ต้องการทำงานต่างประเทศ จำนวน 10 คน คิดเป็นร้อยละ 10.64

คณะสาธารณสุขศาสตร์ ส่วนใหญ่ มีความต้องการทำงานภายในประเทศ จำนวน 24 คน คิดเป็นร้อยละ 96.00 ต้องการทำงานต่างประเทศ จำนวน 1 คน คิดเป็นร้อยละ 4.00 (รายละเอียดดังแสดงในภาคผนวกตารางที่ 15)

#### 4. ข้อมูลเกี่ยวกับการศึกษาต่อ

##### 4.1 ความต้องการศึกษาต่อ

ผู้ที่มีงานทำแล้วและต้องการศึกษาต่อ จำนวน 68 คน คิดเป็นร้อยละ 39.31 เมื่อจำแนกเป็นคณะ พบว่า คณะที่ต้องการศึกษาต่อมากที่สุดคือ คณะนิเทศศาสตร์ จำนวน 47 คน คิดเป็นร้อยละ 42.34 รองลงมา คณะบริหารธุรกิจและรัฐประศาสนศาสตร์ จำนวน 14 คน คิดเป็นร้อยละ 42.42 คณะสาธารณสุขศาสตร์ ต้องการศึกษาต่อ จำนวน 7 คน คิดเป็นร้อยละ 24.14 (รายละเอียดดังแสดงในภาคผนวกตารางที่ 16)

##### 4.2 ระดับการศึกษาที่ต้องการศึกษา

ผู้ที่มีงานทำแล้วและต้องการศึกษาต่อ ส่วนใหญ่ต้องการศึกษาต่อในระดับปริญญาโท จำนวน 63 คน คิดเป็นร้อยละ 92.65 รองลงมา อื่น ๆ เช่นหลักสูตรระยะสั้น หรือ ประกาศนียบัตร จำนวน 3 คน คิดเป็นร้อยละ 4.62 ระดับปริญญาตรี จำนวน 2 คน คิดเป็นร้อยละ 2.94

เมื่อจำแนกเป็นคณะ พบว่า คณะบริหารธุรกิจและรัฐประศาสนศาสตร์ ต้องการศึกษาต่อในระดับปริญญาโท จำนวน 14 คน คิดเป็นร้อยละ 100.00

คณะนิเทศศาสตร์ ต้องการศึกษาต่อในระดับปริญญาโท จำนวน 43 คน คิดเป็นร้อยละ 91.49 รองลงมา ต้องการศึกษาในหลักสูตรระยะสั้น หรือ ประกาศนียบัตร จำนวน 3 คน คิดเป็นร้อยละ 6.38 ต้องการศึกษาระดับปริญญาตรี จำนวน 1 คน คิดเป็นร้อยละ 2.13

คณะสาธารณสุขศาสตร์ ต้องการศึกษาต่อในระดับปริญญาโท จำนวน 6 คน คิดเป็นร้อยละ 85.71 รองลงมา ต้องการศึกษาระดับปริญญาตรี จำนวน 1 คน คิดเป็นร้อยละ 14.29 (รายละเอียดดังแสดงในภาคผนวกตารางที่ 17)

##### 4.3 สาขาวิชาที่ต้องการศึกษาต่อ

ผู้ที่มีงานทำแล้วและต้องการศึกษาต่อ ส่วนใหญ่ต้องการศึกษาต่อในสาขาวิชาใหม่ 45 คน คิดเป็นร้อยละ 66.18 สาขาวิชาเดิม จำนวน 23 คน คิดเป็นร้อยละ 33.82

เมื่อจำแนกเป็นคณะ พบว่า คณะบริหารธุรกิจและรัฐประศาสนศาสตร์ ต้องการศึกษาต่อใน

สาขาวิชาใหม่ จำนวน 2 คน คิดเป็นร้อยละ 14.29 สาขาวิชาเดิม จำนวน 12 คน คิดเป็นร้อยละ 85.71

คณะนิเทศศาสตร์ ต้องการศึกษาต่อในสาขาวิชาใหม่ จำนวน 38 คน คิดเป็นร้อยละ 80.85  
สาขาวิชาเดิม จำนวน 9 คน คิดเป็นร้อยละ 19.15

คณะสาธารณสุขศาสตร์ ต้องการศึกษาในสาขาวิชาใหม่ จำนวน 5 คน คิดเป็นร้อยละ  
71.43 และสาขาวิชาเดิม จำนวน 2 คน คิดเป็นร้อยละ 28.57

(รายละเอียดดังแสดงในภาคผนวกตารางที่ 18)

#### 4.4 ประเภทสถาบันที่ต้องการศึกษาต่อ

ผู้ที่มีงานทำแล้วและต้องการศึกษาต่อ ส่วนใหญ่ต้องการศึกษาต่อ สถาบันเอกชน จำนวน  
27 คน คิดเป็นร้อยละ 39.71 สถาบันของรัฐ จำนวน 23 คน คิดเป็นร้อยละ 33.82 และ สถาบัน  
ต่างประเทศ จำนวน 18 คน คิดเป็นร้อยละ 26.47

เมื่อจำแนกเป็นคณะ พบว่า คณะบริหารธุรกิจและรัฐประศาสนศาสตร์ ต้องการศึกษาต่อ  
ในสถาบันเอกชน จำนวน 9 คน คิดเป็นร้อยละ 64.29 ต้องการศึกษาต่อในสถาบันของรัฐ จำนวน 4 คน  
คิดเป็นร้อยละ 28.57 รองลงมาเป็นสถาบันต่างประเทศ จำนวน 1 คน คิดเป็นร้อยละ 7.14

คณะนิเทศศาสตร์ ต้องการศึกษาต่อใน สถาบันต่างประเทศ จำนวน 17 คน คิดเป็นร้อยละ  
36.17 รองลงมาต้องการศึกษาใน สถาบันเอกชน และ สถาบันของรัฐ จำนวน 15 คน คิดเป็นร้อยละ  
31.91

คณะสาธารณสุขศาสตร์ ต้องการศึกษาต่อในสถาบันของรัฐ จำนวน 4 คน คิดเป็นร้อยละ  
57.14 รองลงมาเป็นสถาบันเอกชน จำนวน 3 คน คิดเป็นร้อยละ 42.86 (รายละเอียดดังแสดงใน  
ภาคผนวกตารางที่ 19)

#### 4.5 ประเภทเหตุผลที่ตัดสินใจศึกษาต่อ

ผู้ที่มีงานทำและต้องการศึกษาต่อ ส่วนใหญ่ตัดสินใจศึกษาต่อ เป็นเพราะงานที่ทำอยู่  
ต้องการคุณวุฒิที่สูงกว่าปริญญาตรี จำนวน 39 คน คิดเป็นร้อยละ 57.35 รองลงมา เป็นความต้องการ  
ของตนเอง จำนวน 23 คน คิดเป็นร้อยละ 33.82 และ เป็นความต้องการของผู้ปกครอง จำนวน 6 คน  
คิดเป็นร้อยละ 8.82

เมื่อจำแนกเป็นคณะ พบว่า คณะบริหารธุรกิจและรัฐประศาสนศาสตร์ ตัดสินใจศึกษาต่อ  
เพราะ งานทำอยู่ต้องการคุณวุฒิที่สูงกว่าปริญญาตรี จำนวน 10 คน คิดเป็นร้อยละ 71.43 เป็นความ  
ต้องการของผู้ปกครอง จำนวน 3 คน คิดเป็นร้อยละ 21.43 และ เป็นความต้องการของตนเอง จำนวน  
1 คน คิดเป็นร้อยละ 7.14

คณะนิเทศศาสตร์ ตัดสินใจศึกษาต่อ เพราะงานที่ทำอยู่ต้องการคุณวุฒิที่สูงกว่าปริญญาตรี  
จำนวน 24 คน คิดเป็นร้อยละ 51.06 รองลงมา เป็นความต้องการของตนเอง จำนวน 20 คน คิดเป็น  
ร้อยละ 42.55 เป็นความต้องการของผู้ปกครอง จำนวน 3 คน คิดเป็นร้อยละ 6.38

คณะสาธารณสุขศาสตร์ ตัดสินใจศึกษาต่อเป็นเพราะงานที่ทำอยู่ต้องการคุณวุฒิที่สูงกว่าปริญญาตรี จำนวน 5 คน คิดเป็นร้อยละ 71.43 เป็นความต้องการของตนเอง จำนวน 2 คน คิดเป็นร้อยละ 28.57 (รายละเอียดดังแสดงในภาคผนวกตารางที่ 20)

#### 4.6 ปัญหาและสาเหตุของการศึกษาต่อ

ผู้ที่มิงานทำ ส่วนใหญ่ไม่ต้องการศึกษาต่อ จำนวน 97 คน คิดเป็นร้อยละ 56.07 สำหรับผู้ที่ต้องการศึกษาต่อ พบว่า ไม่มีปัญหา จำนวน 65 คน คิดเป็นร้อยละ 37.57 ในส่วนที่มีปัญหา ได้แก่ ขาดแคลนเงินทุน จำนวน 7 คน คิดเป็นร้อยละ 4.05 รองลงมา ได้แก่ ขาดคุณสมบัติ จำนวน 2 คน คิดเป็นร้อยละ 1.16 ความรู้พื้นฐานที่จะศึกษาต่อ และขาดคุณสมบัติ จำนวน 1 คน คิดเป็นร้อยละ 1.54

เมื่อจำแนกเป็นคณะ พบว่า คณะบริหารธุรกิจและรัฐประศาสนศาสตร์ ไม่ต้องการศึกษาต่อ จำนวน 18 คน คิดเป็นร้อยละ 54.55 สำหรับผู้ที่ต้องการศึกษาต่อ พบว่า ไม่มีปัญหา 15 คน คิดเป็นร้อยละ 45.45

คณะนิเทศศาสตร์ ไม่ต้องการศึกษาต่อ จำนวน 57 คน คิดเป็นร้อยละ 51.35 สำหรับผู้ที่ต้องการศึกษาต่อ พบว่า ไม่มีปัญหา จำนวน 45 คน คิดเป็นร้อยละ 40.54 ในส่วนที่มีปัญหา ได้แก่ ขาดแคลนเงินทุน จำนวน 5 คน คิดเป็นร้อยละ 4.50 ขาดคุณสมบัติ จำนวน 3 คน คิดเป็นร้อยละ 2.70 ขาดความรู้พื้นฐาน จำนวน 1 คน คิดเป็นร้อยละ 0.90

คณะสาธารณสุขศาสตร์ ไม่ต้องการศึกษาต่อ จำนวน 22 คน คิดเป็นร้อยละ 75.86 สำหรับผู้ที่ต้องการศึกษาต่อ พบว่า ไม่มีปัญหา จำนวน 5 คน คิดเป็นร้อยละ 17.24 สำหรับผู้ที่ต้องการศึกษาต่อ มีปัญหาขาดแคลนเงินทุน จำนวน 2 คน คิดเป็นร้อยละ 6.90 (รายละเอียดดังแสดงในภาคผนวกตารางที่ 21)

### 5. ข้อเสนอแนะ

#### 5.1 ข้อเสนอแนะเกี่ยวกับหลักสูตรหรือความรู้ที่จะเอื้อประโยชน์ต่อการประกอบอาชีพ

ข้อเสนอแนะเกี่ยวกับหลักสูตรหรือความรู้ที่จะเอื้อประโยชน์ต่อการประกอบอาชีพ ส่วนใหญ่ เสนอให้มีการฝึกปฏิบัติจริง จำนวน 144 คน คิดเป็นร้อยละ 40.34 เพิ่มเติมทางด้านภาษาอังกฤษ จำนวน 86 คน คิดเป็นร้อยละ 24.09 เพิ่มเติมด้านคอมพิวเตอร์ จำนวน 73 คน คิดเป็นร้อยละ 20.45 เพิ่มเติมด้านบัญชี จำนวน 25 คน คิดเป็นร้อยละ 7.00 เพิ่มเติมด้านเทคนิคการวิจัย จำนวน 20 คน คิดเป็นร้อยละ 5.60 เพิ่มเติมด้านอื่น ๆ เช่น ภาษาที่ 3 การศึกษาดูงาน ฯลฯ และเพิ่มเติมด้านอินเทอร์เน็ต จำนวน 18 คน คิดเป็นร้อยละ 5.04

เมื่อจำแนกเป็นคณะ พบว่า คณะบริหารธุรกิจและรัฐประศาสนศาสตร์ เสนอให้มีการฝึกปฏิบัติจริง จำนวน 24 คน คิดเป็นร้อยละ 30.77 และด้านภาษาอังกฤษ จำนวน 18 คน คิดเป็นร้อยละ 23.08 เพิ่มเติมด้านคอมพิวเตอร์ จำนวน 11 คน คิดเป็นร้อยละ 14.10 ด้านบัญชี จำนวน 10 คน คิด

เป็นร้อยละ 12.82 ด้านเทคนิคการวิจัย และอื่น ๆ เช่น การศึกษาดูงานฯลฯ จำนวน 7 คน คิดเป็นร้อยละ 9.87 และ เพิ่มเติมอินเทอร์เน็ต จำนวน 1 คน คิดเป็นร้อยละ 1.28

คณะนิเทศศาสตร์ เสนอให้มีการฝึกปฏิบัติจริง จำนวน 95 คน คิดเป็นร้อยละ 42.41 รองลงมา ด้านภาษาอังกฤษ จำนวน 58 คน คิดเป็นร้อยละ 58.89 เพิ่มเติมด้านคอมพิวเตอร์ จำนวน 53 คน คิดเป็นร้อยละ 23.66 ด้านบัญชี จำนวน 15 คน คิดเป็นร้อยละ 6.70 ด้านอินเทอร์เน็ต จำนวน 13 คิดเป็นร้อยละ 5.80 ด้านเทคนิควิจัย จำนวน 10 คน คิดเป็นร้อยละ 4.46 และ เพิ่มเติมด้านอื่น ๆ เช่น ภาษาที่ 3 การศึกษาดูงานฯลฯ จำนวน 7 คน คิดเป็นร้อยละ 3.13

คณะสาธารณสุขศาสตร์ เสนอให้มีการฝึกปฏิบัติจริง จำนวน 25 คน คิดเป็นร้อยละ 45.45 และด้านภาษาอังกฤษ จำนวน 10 คน คิดเป็นร้อยละ 18.18 เพิ่มเติมด้านคอมพิวเตอร์ จำนวน 9 คน คิดเป็นร้อยละ 16.36 เพิ่มเติมด้านอื่น ๆ เช่นการศึกษาดูงาน และ อินเทอร์เน็ต จำนวน 4 คน คิดเป็นร้อยละ 7.27 และเทคนิควิจัย จำนวน 3 คน คิดเป็นร้อยละ 5.45

## 5.2 ข้อเสนอแนะอื่น ๆ

ข้อเสนออื่น ๆ เกี่ยวกับหลักสูตรและสาขาวิชาที่เรียน การเรียนการสอน และ กิจกรรมพัฒนานักศึกษา เป็นคำถามปลายเปิด ซึ่งข้อเสนอแนะ พอสรุปได้ดังนี้

### 5.2.1 ข้อเสนอแนะเกี่ยวกับหลักสูตรและสาขาวิชาที่เรียน

1. ควรปรับเนื้อหาวิชาที่เรียนให้ทันสมัยตรงกับความต้องการของตลาดแรงงาน และอยากให้มีเนื้อหาที่เจาะลึกมากกว่านี้
2. มีวิชาเลือกเสรีที่หลากหลาย และสามารถนำไปใช้ในการทำงานจริงให้มากขึ้น คอมพิวเตอร์ ภาษาอังกฤษสำหรับการทำงาน หรือติดต่อประสานงานกับลูกค้า

### 5.2.2 การจัดการเรียนการสอน

1. ควรเน้นการฝึกปฏิบัติควบคู่กับการเรียนทฤษฎี เช่น ทำ Project และ Report หรือพานักศึกษาศึกษาดูงานในสถานที่ปฏิบัติงานจริงให้มากขึ้น
2. อาจารย์ควรหลากหลาย และมีวิธีการสอนแบบปฏิบัติและควบคู่กับทฤษฎี อย่างจริงจัง และคำนึงถึงศักยภาพของนักศึกษา เช่นให้นักศึกษามีส่วนร่วม มีการถามตอบในชั้นเรียน การสอนแบบบูรณาการให้มากขึ้น
3. ควรเชิญวิทยากร ผู้ทรงคุณวุฒิ ด้านปฏิบัติในสายงานจริง มาให้ความรู้และ แลกเปลี่ยนประสบการณ์ อย่างสม่ำเสมอ
4. ควรให้อาจารย์ที่สอนภาษาอังกฤษ เป็นชาวต่างชาติ ที่เป็นเจ้าของภาษา
5. วัสดุ อุปกรณ์ที่ใช้สอนมีความไม่พร้อม และไม่มีสำหรับการฝึกปฏิบัติ ไม่เพียงพอ กับจำนวนนักศึกษา

### 5.2.3 กิจกรรมพัฒนานักศึกษา

1. ควรให้นักศึกษามีส่วนร่วม/สร้างความสัมพันธ์/ความใกล้ชิดกัน ระหว่างรุ่นพี่

รุ่มร่าม ในกิจกรรมต่างๆ มากขึ้น เพื่อสร้างความสัมพันธ์ที่ดีต่อกัน

2. ควรจัดกิจกรรมนักศึกษาให้มีความหลากหลาย และสร้างสรรค์มากกว่าปัจจุบัน  
และมีการประชาสัมพันธ์ให้ทั่วถึง

3. ควรมีกิจกรรมที่พัฒนานักศึกษาทางด้านภาษาอังกฤษ เช่น ค่ายแลกเปลี่ยน  
ทางด้านภาษา และการเข้าร่วมกิจกรรมกับทางนอกรมหาวิทยาลัย กับหน่วยงานหรือสถาบันอื่นๆ เป็นต้น

4. ควรพัฒนานักศึกษาให้รู้จักคิดและตัดสินใจด้วยตนเอง เพื่อให้สามารถไปใช้ในการ  
ทำงานต่อในอนาคตได้

## บทที่ 4

### สรุปผลการสำรวจและข้อเสนอแนะ

#### สรุปผลการสำรวจ

ผลจากการสำรวจภาวะการมีงานทำของบัณฑิตมหาวิทยาลัยเนชั่น ระดับปริญญาตรี ที่สำเร็จการศึกษา ปีการศึกษา 2560 พบว่า

##### 1. ข้อมูลทั่วไปของบัณฑิต

ปีการศึกษา 2560 มีผู้สำเร็จการศึกษา ที่ไม่มีงานประจำก่อน/ระหว่างศึกษา 173 คน เป็นผู้มีงานทำแล้ว จำนวน 151 คน คิดเป็นร้อยละ 87.28 ศึกษาต่อ จำนวน 8 คน คิดเป็นร้อยละ 4.62 และยังไม่ได้ทำงาน จำนวน 14 คน คิดเป็นร้อยละ 8.09

##### 2. สถานภาพการทำงานปัจจุบัน (สำหรับผู้มีงานทำแล้ว)

บัณฑิตไม่มีงานประจำหรือประกอบอาชีพอิสระหลังสำเร็จการศึกษา จำนวน 173 คน ได้งานทำตามเกณฑ์ของสกอ. และสมศ.1 จำนวน 151 คน คิดเป็นร้อยละ 91.52 ประเภทงานที่ทำของบัณฑิต ส่วนใหญ่ประกอบอาชีพเป็นพนักงานบริษัท/องค์กรธุรกิจเอกชน จำนวน 116 คน คิดเป็นร้อยละ 76.82 ความรู้ความสามารถด้านต่าง ๆ ที่ช่วยให้ได้งานทำของบัณฑิต ส่วนใหญ่จะเป็น ด้านกิจกรรม สันทนาการ/กิจกรรมระหว่างเรียน จำนวน 45 คน คิดเป็นร้อยละ 29.80 ตำแหน่งงานของบัณฑิต ส่วนใหญ่ จะเป็นงานทางด้านบริหารธุรกิจและการจัดการ จำนวน 67 คน คิดเป็นร้อยละ 44.37 เงินเดือนหรือรายได้เฉลี่ยต่อเดือนของบัณฑิต ส่วนใหญ่ รายได้มากกว่าเกณฑ์ ตามคุณสมบัติที่ กพ.รับรอง ลงวันที่ 27 ธันวาคม 2555 คือ มากกว่า 15,000 บาท จำนวน 113 คน คิดเป็นร้อยละ 74.83 ความพึงพอใจต่องานที่ทำของบัณฑิตส่วนใหญ่ มีความพอใจในงาน จำนวน 138 คน คิดเป็นร้อยละ 92.00 บัณฑิตที่ไม่พอใจต่องานที่ทำ จำนวน 12 คน คิดเป็นร้อยละ 8.00 จำแนกตามสาเหตุ พบว่า ค่าตอบแทนต่ำ จำนวน 6 คน คิดเป็นร้อยละ 4.00 ไม่ได้ใช้ความรู้ที่เรียนมา จำนวน 4 คน คิดเป็นร้อยละ 2.67 ระยะเวลาที่ได้ทำงานหลังจากสำเร็จการศึกษาแล้ว ส่วนใหญ่ได้งานทำ 1 - 2 เดือน จำนวน 63 คน คิดเป็นร้อยละ 41.72 ลักษณะงานที่ทำตรงกับสาขาวิชา ส่วนใหญ่ได้งานทำไม่ตรงสาขาวิชา จำนวน 76 คน คิดเป็นร้อยละ 50.33 การนำความรู้จากสาขาวิชาที่เรียนมาประยุกต์กับหน้าที่การงานที่ทำอยู่ ส่วนใหญ่ได้นำความรู้มาประยุกต์กับหน้าที่การงานได้ระดับปานกลาง จำนวน 64 คน คิดเป็นร้อยละ 42.67

### 3. ข้อมูลสำหรับผู้ที่ยังไม่ได้ทำงาน

บัณฑิตที่ยังไม่ได้มีงานทำ จำนวน 14 คน สาเหตุ ส่วนใหญ่ มาจากยังไม่ประสงค์ทำงาน จำนวน 10 คน คิดเป็นร้อยละ 71.43 รอฟังคำตอบจากหน่วยงาน จำนวน 3 คน คิดเป็นร้อยละ 21.43 และ อื่น ๆ จำนวน 1 คน คิดเป็นร้อยละ 7.14 ปัญหาในการหางานทำหลังสำเร็จการศึกษา ส่วนใหญ่ไม่มีปัญหา จำนวน 153 คน คิดเป็นร้อยละ 92.73 ในส่วนที่มีปัญหาจะเป็นเรื่องเกี่ยวกับ หางานที่ถูกใจไม่ได้ จำนวน 6 คน คิดเป็นร้อยละ 3.64 และ เงินเดือนน้อย จำนวน 3 คน คิดเป็นร้อยละ 1.82 หน่วยงานไม่ต้องการ จำนวน 2 คน คิดเป็นร้อยละ 1.21 และต้องสอบเข้าทำงาน จำนวน 1 คน คิดเป็นร้อยละ 0.61

### 4. ข้อมูลสำหรับการศึกษาต่อ

ผู้ที่มีงานทำแล้วและต้องการศึกษาต่อ จำนวน 68 คน คิดเป็นร้อยละ 39.31 ส่วนใหญ่ ต้องการการศึกษาต่อในระดับปริญญาโท จำนวน 63 คน คิดเป็นร้อยละ 92.65 33 ส่วนใหญ่ต้องการศึกษาต่อในสาขาวิชาใหม่ 45 คน คิดเป็นร้อยละ 66.18 สถาบันที่ต้องการศึกษาต่อ ส่วนใหญ่ต้องการศึกษาต่อ สถาบันของเอกชน จำนวน 27 คน คิดเป็นร้อยละ 39.71 เหตุผลที่ตัดสินใจศึกษาต่อ ส่วนใหญ่ตัดสินใจศึกษาต่อ เป็นเพราะงานที่ทำต้องมีวุฒิที่สูงกว่า จำนวน 39 คน คิดเป็นร้อยละ 57.35 ผู้ที่ต้องการศึกษาต่อ พบว่า ไม่มีปัญหา จำนวน 65 คน คิดเป็นร้อยละ 37.57 ปัญหาของผู้ที่ต้องการศึกษาส่วนใหญ่ ขาดแคลนเงินทุน จำนวน 7 คน คิดเป็นร้อยละ 4.05

### ข้อเสนอแนะ

ข้อเสนอแนะเกี่ยวกับหลักสูตรหรือความรู้ที่จะเอื้อประโยชน์ต่อการประกอบอาชีพ 6 ลำดับแรก คือ การฝึกปฏิบัติจริง ภาษาอังกฤษ คอมพิวเตอร์ บัญชี ด้านอื่น ๆ เช่น ภาษาที่ 3 เทคนิคการใช้ อินเทอร์เน็ต และการวิจัย

ข้อเสนอแนะอื่น ๆ เกี่ยวกับหลักสูตรและสาขาวิชาที่เรียน การจัดการเรียนการสอน กิจกรรมพัฒนานักศึกษา ควรปรับเนื้อหาวิชาที่เรียนให้ทันสมัยและตรงกับความต้องการของตลาดแรงงานมากยิ่งขึ้น ควรเพิ่มวิชาทางด้านภาษาที่หลากหลาย เช่นภาษาญี่ปุ่น ภาษาจีน ฯลฯ เขียววิทยากร ผู้ทรงคุณวุฒิ ด้านปฏิบัติในสายงานจริง มาให้ความรู้และแลกเปลี่ยนประสบการณ์ อย่างสม่ำเสมอ อาจารย์ควรมีวิธีการสอน เทคนิคในการสอนที่หลากหลาย สื่อ/เอกสารประกอบการเรียนมากขึ้น นักศึกษา มีส่วนร่วม/สร้างความสัมพันธ์/ความใกล้ชิดกัน ระหว่างรุ่นพี่ รุ่นน้อง ในกิจกรรมต่างๆ พัฒนานักศึกษา ให้รู้จักคิด และตัดสินใจด้วยตนเอง



# ภาคผนวก ก

ตารางภาวะการปฏิบัติงานของบัณฑิตมหาวิทยาลัยเนชั่น  
ที่สำเร็จการศึกษาปีการศึกษา 2560

ตารางที่ 1 จำนวนและร้อยละของผู้สำเร็จการศึกษาระดับปริญญาตรี ปีการศึกษา 2560

ที่ตอบแบบสอบถามภาวะการมีงานทำ

คณะ/สาขาวิชา	ผู้สำเร็จการศึกษา	ผู้ตอบแบบสอบถาม		มีงานประจำก่อน / ระหว่างศึกษา		บัณฑิตไม่มีงานประจำก่อน /	
	จำนวน	จำนวน	ร้อยละ	จำนวน	ร้อยละ	จำนวน	ร้อยละ
<b>ระดับปริญญาตรี</b>							
1 บริหารธุรกิจและรัฐประศาสนศาสตร์	41	41	100.00	8	19.51	33	80.49
บริหารธุรกิจ	20	20	100.00	0	0.00	20	100.00
บริหารธุรกิจ ลำปาง	6	6	100.00	0	0.00	6	100.00
บริหารธุรกิจ บางนา	14	14	100.00	0	0.00	14	100.00
การบัญชี	12	12	100.00	0	0.00	12	100.00
รัฐประศาสนศาสตร์	9	9	100.00	8	88.89	1	11.11
วิทยาการคอมพิวเตอร์*	NA	NA	NA	NA	NA	NA	NA
คอมพิวเตอร์ธุรกิจ*	NA	NA	NA	NA	NA	NA	NA
2 นิเทศศาสตร์	132	111	84.09	0	0.00	111	100.00
นิเทศศาสตร์ ลำปาง	19	19	100.00	0	0.00	19	100.00
นิเทศศาสตร์ บางนา	113	92	81.42	0	0.00	92	100.00
3 สาธารณสุขศาสตร์	29	29	100.00	0	0.00	29	100.00
สาธารณสุขศาสตร์	29	29	100.00	0	0.00	29	100.00
รวม	202	181	89.60	8	4.42	173	95.58

\*ไม่มีผู้สำเร็จการศึกษา

ตารางที่ 2 จำนวนและร้อยละของสถานภาพการทำงานของบัณฑิต

(ข้อมูล วันที่ 30 พฤษภาคม 2562)

2.1 บัณฑิตไม่มีงานประจำก่อน/ระหว่างการศึกษา

คณะ	ทำงานแล้ว		ทำงานและกำลังศึกษา		ยังไม่ได้ทำงาน		ศึกษาต่อ		รวม
	(คน)	ร้อยละ	(คน)	ร้อยละ	(คน)	ร้อยละ	(คน)	ร้อยละ	
1. บริหารธุรกิจและรัฐประศาสนศาสตร์	32	96.97	0	0.00	0	0.00	1	3.03	33
2. นิเทศศาสตร์	94	84.68	0	0.00	10	9.01	7	6.31	111
3. สาธารณสุขศาสตร์	25	86.21	0	0.00	4	13.79	0	0.00	29
รวม	151	87.28	0	0.00	14	8.09	8	4.62	173

ตารางที่ 2.1 จำนวนและร้อยละของสถานภาพการทำงานของบัณฑิต คณะบริหารธุรกิจและรัฐประศาสนศาสตร์

สาขาวิชา	ทำงานแล้ว		ทำงานและกำลังศึกษา		ยังไม่ได้ทำงาน		ศึกษาต่อ		รวม
	(คน)	ร้อยละ	(คน)	ร้อยละ	(คน)	ร้อยละ	(คน)	ร้อยละ	
1. บริหารธุรกิจ	20	100.00	0	0.00	0	0.00	0	0.00	20
1.1 บริหารธุรกิจ ลำปาง	6	100.00	0	0.00	0	0.00	0	0.00	6
1.2 บริหารธุรกิจ บางนา	14	100.00	0	0.00	0	0.00	0	0.00	14
2. การบัญชี	11	91.67	0	0.00	0	0.00	1	8.33	12
3. รัฐประศาสนศาสตร์	1	100.00	0	0.00	0	0.00	0	0.00	1
4. วิทยาการคอมพิวเตอร์*	NA	NA	NA	NA	NA	NA	NA	NA	NA
5. คอมพิวเตอร์ธุรกิจ*	NA	NA	NA	NA	NA	NA	NA	NA	NA
รวม	32	96.97	0	0.00	0	0.00	1	3.03	33

\*ไม่มีผู้สำเร็จการศึกษา

ตารางที่ 2.2 จำนวนและร้อยละของสถานภาพการทำงานของบัณฑิต คณะนิเทศศาสตร์

สาขาวิชา	ทำงานแล้ว		ทำงานและกำลังศึกษา		ยังไม่ได้ทำงาน		ศึกษาต่อ		รวม
	(คน)	ร้อยละ	(คน)	ร้อยละ	(คน)	ร้อยละ	(คน)	ร้อยละ	
1. นิเทศศาสตร์ ลำปาง	17	89.47	0	0.00	0	0.00	2	2.17	19
2. นิเทศศาสตร์ บางนา	77	83.70	0	0.00	10	10.87	5	5.43	92
รวม	94	84.68	0	0.00	10	9.01	7	6.31	111

ตารางที่ 2.3 จำนวนและร้อยละของสถานภาพการทำงานของบัณฑิต คณะสาธารณสุขศาสตร์

สาขาวิชา	ทำงานแล้ว		ทำงานและกำลังศึกษา		ยังไม่ได้ทำงาน		ศึกษาต่อ		รวม
	(คน)	ร้อยละ	(คน)	ร้อยละ	(คน)	ร้อยละ	(คน)	ร้อยละ	
1. สาธารณสุขศาสตร์	25	86.21	0	0.00	4	13.79	0	0.00	29
รวม	25	86.21	0	0.00	4	13.79	0	0.00	29

ตารางที่ 2 จำนวนและร้อยละของสถานภาพการทำงานของบัณฑิต

(ข้อมูล วันที่ 30 พฤษภาคม 2562)

2.2 บัณฑิตมีงานประจำก่อน/ระหว่างการศึกษา

คณะ	อยู่สายงานเดิม		เปลี่ยนสายงาน		สายงานเดิม(เลื่อนระดับ)		รวม
	(คน)	ร้อยละ	(คน)	ร้อยละ	(คน)	ร้อยละ	
1. บริหารธุรกิจและรัฐประศาสนศาสตร์	8	100.00	0	0.00	0	0.00	8
2. นิเทศศาสตร์	0	0.00	0	0.00	0	0.00	0
3. สาธารณสุขศาสตร์	0	0.00	0	0.00	0	0.00	0
รวม	8	100.00	0	0.00	0	0.00	8

ตารางที่ 2.2.1 จำนวนและร้อยละของบัณฑิตที่มีงานประจำก่อน/ระหว่างการศึกษา คณะบริหารธุรกิจและรัฐประศาสนศาสตร์

สาขาวิชา	อยู่สายงานเดิม		เปลี่ยนสายงาน		สายงานเดิม(เลื่อนระดับ)		รวม
	(คน)	ร้อยละ	(คน)	ร้อยละ	(คน)	ร้อยละ	
1. บริหารธุรกิจ	0	0.00	0	0.00	0	0.00	0
1.1 บริหารธุรกิจ ลำปาง	0	0.00	0	0.00	0	0.00	0
1.2 บริหารธุรกิจ บางนา	0	0.00	0	0.00	0	0.00	0
2. การบัญชี	0	0.00	0	0.00	0	0.00	0
3. รัฐประศาสนศาสตร์	8	100.00	0	0.00	0	0.00	8
4. วิทยาการคอมพิวเตอร์*	NA	NA	NA	NA	NA	NA	NA
5. คอมพิวเตอร์ธุรกิจ*	NA	NA	NA	NA	NA	NA	NA
รวม	8	100.00	0	0.00	0	0.00	8

\*ไม่มีผู้สำเร็จการศึกษา

ตารางที่ 2.2.2 จำนวนและร้อยละของบัณฑิตที่มีงานประจำก่อน/ระหว่างการศึกษา คณะนิเทศศาสตร์

สาขาวิชา	อยู่สายงานเดิม		เปลี่ยนสายงาน		สายงานเดิม(เลื่อนระดับ)		รวม
	(คน)	ร้อยละ	(คน)	ร้อยละ	(คน)	ร้อยละ	
1. นิเทศศาสตร์ ลำปาง	0	0.00	0	0.00	0	0.00	0
2. นิเทศศาสตร์ บางนา	0	0.00	0	0.00	0	0.00	0
รวม	0	0.00	0	0.00	0	0.00	0

ตารางที่ 2.2.3 จำนวนและร้อยละของบัณฑิตที่มีงานประจำก่อน/ระหว่างการศึกษา คณะสาธารณสุขศาสตร์

สาขาวิชา	อยู่สายงานเดิม		เปลี่ยนสายงาน		สายงานเดิม(เลื่อนระดับ)		รวม
	(คน)	ร้อยละ	(คน)	ร้อยละ	(คน)	ร้อยละ	
1. สาธารณสุขศาสตร์	0	0.00	0	0.00	0	0.00	0
รวม	0	0.00	0	0.00	0	0.00	0

ตารางที่ 3 จำนวนและร้อยละของการทำงานของบัณฑิต ตามตัวบ่งชี้ของ สมศ. 1

(ข้อมูล วันที่ 30 พฤษภาคม 2562)

คณะ	ผู้ตอบแบบสอบถาม ลบ ศึกษาต่อ ลบ อุปสมบท ลบ เกณฑ์ทหาร	ทำงานแล้ว		ยังไม่ได้งาน	
		(คน)	ร้อยละ	(คน)	ร้อยละ
1. บริหารธุรกิจและรัฐประศาสนศาสตร์	32 (33-1-0-0)	32	100.00	0	0.00
2. นิเทศศาสตร์	104(111-7-0-0)	94	90.38	10	9.62
3. สาธารณสุขศาสตร์	29 (29-0-0-0)	25	86.21	4	13.79
รวม	165(173-8-0-0)	151	91.52	14	8.48

3.1 จำนวนและร้อยละของการทำงานของบัณฑิต ตามตัวบ่งชี้ของ สมศ. 1 คณะบริหารธุรกิจและรัฐประศาสนศาสตร์

สาขาวิชา	ผู้ตอบแบบสอบถาม ลบ ศึกษาต่อ ลบ อุปสมบท ลบ เกณฑ์ทหาร	ทำงานแล้ว		ยังไม่ได้งาน	
		(คน)	ร้อยละ	(คน)	ร้อยละ
1. บริหารธุรกิจ	20 (20-0-0-0)	20	100.00	0	0.00
1.1 บริหารธุรกิจ ลำปาง	6 (6-0-0-0)	6	100.00	0	0.00
1.2 บริหารธุรกิจ บางนา	14 (14-0-0-0)	14	100.00	0	0.00
2. การบัญชี	11(12-1-0-0)	11	100.00	0	0.00
3. รัฐประศาสนศาสตร์	1(1-0-0-0)	1	100.00	0	0.00
4. วิทยาการคอมพิวเตอร์*	NA	NA	NA	NA	NA
5. คอมพิวเตอร์ธุรกิจ*	NA	NA	NA	NA	NA
รวม	32 (33-1-0-0)	32	100.00	0	0.00

\*ไม่มีผู้สำเร็จการศึกษา

3.2 จำนวนและร้อยละของการทำงานของบัณฑิต ตามตัวบ่งชี้ของ สมศ. 1 คณะนิเทศศาสตร์

สาขาวิชา	ผู้ตอบแบบสอบถาม ลบ ศึกษาต่อ ลบ อุปสมบท ลบ เกณฑ์ทหาร	ทำงานแล้ว		ยังไม่ได้งาน	
		(คน)	ร้อยละ	(คน)	ร้อยละ
1. นิเทศศาสตร์ ลำปาง	17 (19-2-0-0)	17	100.00	0	0.00
2. นิเทศศาสตร์ บางนา	87(92-5-0-0)	77	88.51	10	11.49
รวม	104(111-7-0-0)	94	90.38	10	9.62

3.3 จำนวนและร้อยละของการทำงานของบัณฑิต ตามตัวบ่งชี้ของ สมศ. 1 คณะสาธารณสุขศาสตร์

สาขาวิชา	ผู้ตอบแบบสอบถาม สบ ศึกษาต่อ สบ อุปสมบท สบ เกณฑ์ทหาร	ทำงานแล้ว		ยังไม่ได้งาน	
		(คน)	ร้อยละ	(คน)	ร้อยละ
1. สาธารณสุขศาสตร์	29 (29-0-0-0)	25	86.21	4	13.79
รวม	29 (29-0-0-0)	25	86.21	4	13.79

วิธีคำนวณ ร้อยละการมีงานทำของบัณฑิต ตามเกณฑ์ของ สกอ. และ สมศ. 1

เท่ากับ ทำงานแล้ว / (ผู้ตอบแบบสอบถาม - ศึกษาต่อ - อุปสมบท-เกณฑ์ทหาร)



ตารางที่ 4 จำนวนและร้อยละของประเภทงานที่ทำของบัณฑิต

คณะ	ประเภทงานที่ทำ												รวม
	ข้าราชการ/ เจ้าหน้าที่ของรัฐ		รัฐวิสาหกิจ		พนักงานบริษัท/ องค์กรธุรกิจ เอกชน		ดำเนินธุรกิจ อิสระ/เจ้าของ กิจการ		พนักงาน องค์กร ต่างประเทศ/ ต่างประเทศ/		อื่นๆ		
	จำนวน	ร้อยละ	จำนวน	ร้อยละ	จำนวน	ร้อยละ	จำนวน	ร้อยละ	จำนวน	ร้อยละ	จำนวน	ร้อยละ	
1. บริหารธุรกิจและรัฐประศาสนศาสตร์	2	6.25	1	3.13	25	78.13	3	9.38	0	0.00	1	3.13	32
2. นิเทศศาสตร์	2	2.13	0	0.00	78	82.98	14	14.89	0	0.00	0	0.00	94
3. สาธารณสุขศาสตร์	2	8.00	0	0.00	13	52.00	3	12.00	0	0.00	7	28.00	25
รวม	6	3.97	1	0.66	116	76.82	20	13.25	0	0.00	8	5.30	151

ตารางที่ 4.3 จำนวนและร้อยละของประเภทงานที่ทำของบัณฑิต คณะบริหารธุรกิจและรัฐประศาสนศาสตร์

สาขาวิชา	ประเภทงานที่ทำ												รวม
	ข้าราชการ/ เจ้าหน้าที่ของรัฐ		รัฐวิสาหกิจ		พนักงานบริษัท/ องค์กรธุรกิจ เอกชน		ดำเนินธุรกิจ อิสระ/เจ้าของ กิจการ		พนักงาน องค์กร ต่างประเทศ/ ต่างประเทศ/		อื่นๆ		
	จำนวน	ร้อยละ	จำนวน	ร้อยละ	จำนวน	ร้อยละ	จำนวน	ร้อยละ	จำนวน	ร้อยละ	จำนวน	ร้อยละ	
1. บริหารธุรกิจ	1	5.00	0	0.00	16	80.00	3	15.00	0	0.00	0	0.00	20
1.1 บริหารธุรกิจ ลำปาง	1	16.67	0	0.00	4	66.67	1	16.67	0	0.00	0	0.00	6
1.2 บริหารธุรกิจ บางนา	0	0.00	0	0.00	12	85.71	2	14.29	0	0.00	0	0.00	14
2. การบัญชี	0	0.00	1	9.09	9	81.82	0	0.00	0	0.00	1	9.09	11
3. รัฐประศาสนศาสตร์	1	100.00	0	0.00	0	0.00	0	0.00	0	0.00	0	0.00	1
4. วิทยาการคอมพิวเตอร์*	NA	NA	NA	NA	NA	NA	NA	NA	NA	NA	NA	NA	NA
5. คอมพิวเตอร์ธุรกิจ*	NA	NA	NA	NA	NA	NA	NA	NA	NA	NA	NA	NA	NA
รวม	2	6.25	1	3.13	25	78.13	3	9.38	0	0.00	1	3.13	32

\*ไม่มีผู้สำเร็จการศึกษา

ตารางที่ 4.2 จำนวนและร้อยละของประเภทงานที่ทำของบัณฑิต คณะนิเทศศาสตร์

สาขาวิชา	ประเภทงานที่ทำ												รวม
	ข้าราชการ/ เจ้าหน้าที่ของรัฐ		รัฐวิสาหกิจ		พนักงานบริษัท/ องค์กรธุรกิจ เอกชน		ดำเนินธุรกิจ อิสระ/เจ้าของ กิจการ		พนักงาน องค์กร ต่างประเทศ/ ต่างประเทศ/		อื่นๆ		
	จำนวน	ร้อยละ	จำนวน	ร้อยละ	จำนวน	ร้อยละ	จำนวน	ร้อยละ	จำนวน	ร้อยละ	จำนวน	ร้อยละ	
1. นิเทศศาสตร์ ลำปาง	0	0.00	0	0.00	12	70.59	5	29.41	0	0.00	0	0.00	17
2. นิเทศศาสตร์ บางนา	2	2.60	0	0.00	66	85.71	9	11.69	0	0.00	0	0.00	77
รวม	2	2.13	0	0.00	78	82.98	14	14.89	0	0.00	0	0.00	94

ตารางที่ 4.3 จำนวนและร้อยละของประเภทงานที่ทำของบัณฑิต คณะสาธารณสุขศาสตร์

สาขาวิชา	ประเภทงานที่ทำ												รวม
	ข้าราชการ/ เจ้าหน้าที่ของรัฐ		รัฐวิสาหกิจ		พนักงานบริษัท/ องค์กรธุรกิจ เอกชน		ดำเนินธุรกิจ อิสระ/เจ้าของ กิจการ		พนักงาน องค์กร ต่างประเทศ/ ต่างประเทศ/		อื่นๆ		
	จำนวน	ร้อยละ	จำนวน	ร้อยละ	จำนวน	ร้อยละ	จำนวน	ร้อยละ	จำนวน	ร้อยละ	จำนวน	ร้อยละ	
1. สาธารณสุขศาสตร์	2	8.00	0	0.00	13	52.00	3	12.00	0	0.00	7	28.00	25
รวม	2	8.00	0	0.00	13	52.00	3	12.00	0	0.00	7	28.00	25

ตารางที่ 5 จำนวนและร้อยละของความรู้ ความสามารถด้านต่าง ๆ ที่ช่วยให้ได้งานทำของบัณฑิต

คณะ	ความรู้ความสามารถพิเศษที่ช่วยให้ได้ทำงาน														รวม
	ด้านภาษาต่างประเทศ		ด้านการใช้คอมพิวเตอร์		ด้านกิจกรรมสหนาการ		ด้านศิลปะ		ด้านกีฬา		ศิลป/ดนตรี		อื่น ๆ		
	จำนวน	ร้อยละ	จำนวน	ร้อยละ	จำนวน	ร้อยละ	จำนวน	ร้อยละ	จำนวน	ร้อยละ	จำนวน	ร้อยละ	จำนวน	ร้อยละ	
1. บริหารธุรกิจและรัฐประศาสนศาสตร์	3	9.38	8	25.00	9	28.13	3	9.38	4	12.50	0	0.00	5	15.63	32
2. นิเทศศาสตร์	14	14.89	26	27.66	28	29.79	12	12.77	6	6.38	0	0.00	8	8.51	94
3. สาธารณสุขศาสตร์	0	0.00	7	28.00	8	32.00	1	4.00	4	16.00	0	0.00	5	20.00	25
รวม	17	11.26	41	27.15	45	29.80	16	10.60	14	9.27	0	0.00	18	11.92	151

ตารางที่ 5.1 จำนวนและร้อยละของความรู้ ความสามารถด้านต่าง ๆ ที่ช่วยให้ได้งานทำของบัณฑิต คณะบริหารธุรกิจและรัฐประศาสนศาสตร์

สาขาวิชา	ความรู้ความสามารถพิเศษที่ช่วยให้ได้ทำงาน														รวม
	ต่างประเทศ		คอมพิวเตอร์		สหนาการ		ศิลปะ		กีฬา		ศิลป/ดนตรี		อื่น ๆ		
	จำนวน	ร้อยละ	จำนวน	ร้อยละ	จำนวน	ร้อยละ	จำนวน	ร้อยละ	จำนวน	ร้อยละ	จำนวน	ร้อยละ	จำนวน	ร้อยละ	
1. บริหารธุรกิจ	3	15.00	5	25.00	4	20.00	2	10.00	2	10.00	0	0.00	4	20.00	20
1.1 บริหารธุรกิจ ลำปาง	1	16.67	2	33.33	2	33.33	0	0.00	1	16.67	0	0.00	0	0.00	6
1.2 บริหารธุรกิจ บางนา	2	14.29	3	21.43	2	14.29	2	14.29	1	7.14	0	0.00	4	28.57	14
2. การบัญชี	0	0.00	3	27.27	4	36.36	1	9.09	2	18.18	0	0.00	1	9.09	11
3. รัฐประศาสนศาสตร์	0	0.00	0	0.00	1	100.00	0	0.00	0	0.00	0	0.00	0	0.00	1
4. วิทยาการคอมพิวเตอร์*	NA	NA	NA	NA	NA	NA	NA	NA	NA	NA	NA	NA	NA	NA	NA
5. คอมพิวเตอร์ธุรกิจ*	NA	NA	NA	NA	NA	NA	NA	NA	NA	NA	NA	NA	NA	NA	NA
รวม	3	9.38	8	25.00	9	28.13	3	9.38	4	12.50	0	0.00	5	15.63	32

\*ไม่มีผู้สำเร็จการศึกษา

ตารางที่ 5.2 จำนวนและร้อยละของความรู้ ความสามารถด้านต่าง ๆ ที่ช่วยให้ได้งานทำของบัณฑิต คณะนิเทศศาสตร์

สาขาวิชา	ความรู้ความสามารถพิเศษที่ช่วยให้ได้ทำงาน														รวม
	ด้านภาษาต่างประเทศ		ด้านการใช้คอมพิวเตอร์		ด้านกิจกรรมสหนาการ		ด้านศิลปะ		ด้านกีฬา		ศิลป/ดนตรี		อื่น ๆ		
	จำนวน	ร้อยละ	จำนวน	ร้อยละ	จำนวน	ร้อยละ	จำนวน	ร้อยละ	จำนวน	ร้อยละ	จำนวน	ร้อยละ	จำนวน	ร้อยละ	
1. นิเทศศาสตร์ ลำปาง	0	0.00	4	23.53	5	29.41	4	23.53	3	17.65	0	0.00	1	5.88	17
2. นิเทศศาสตร์ บางนา	14	18.18	22	28.57	23	29.87	8	10.39	3	3.90	0	0.00	7	9.09	77
รวม	14	14.89	26	27.66	28	29.79	12	12.77	6	6.38	0	0.00	8	8.51	94

ตารางที่ 5.4 จำนวนและร้อยละของความรู้ ความสามารถด้านต่าง ๆ ที่ช่วยให้ได้งานทำของบัณฑิต คณะวิทยาศาสตร์สุโขทัย

สาขาวิชา	ความรู้ความสามารถพิเศษที่ช่วยให้ได้ทำงาน														รวม
	ต่างประเทศ		คอมพิวเตอร์		สันตนาการ		ด้านศิลปะ		ด้านกีฬา		ศิลปะ/ดนตรี		อื่น ๆ		
	จำนวน	ร้อยละ	จำนวน	ร้อยละ	จำนวน	ร้อยละ	จำนวน	ร้อยละ	จำนวน	ร้อยละ	จำนวน	ร้อยละ	จำนวน	ร้อยละ	
1. สาธารณสุขศาสตร์	0	0.00	7	28.00	8	32.00	1	4.00	4	16.00	0	0.00	5	20.00	25
รวม	0	0.00	7	28.00	8	32.00	1	4.00	4	16.00	0	0.00	5	20.00	25

ตารางที่ 6 จำนวนและร้อยละของประเภทตำแหน่งงานของบัณฑิต

คณะ	ประเภทตำแหน่งงาน														รวม
	งานทางการศึกษา		งานทางศิลปกรรม		งานบริหารธุรกิจและการจัดการ		งานทางกฎหมาย		งานทางคอมพิวเตอร์		งานบริการด้านบุคคล/ขนส่ง		อื่นๆ		
	น	ร้อยละ	น	ร้อยละ	จำนวน	ร้อยละ	น	ร้อยละ	จำนวน	ร้อยละ	น	ร้อยละ	จำนวน	ร้อยละ	
1. บริหารธุรกิจและรัฐประศาสนศาสตร์	0	0.00	0	0.00	18	56.25	1	3.13	0	0.00	12	37.50	1	3.13	32
2. นิเทศศาสตร์	1	1.06	17	18.09	44	46.81	0	0.00	18	19.15	12	12.77	2	2.13	94
3. สาธารณสุขศาสตร์	1	4.00	0	0.00	5	20.00	0	0.00	2	8.00	16	64.00	1	4.00	25
รวม	2	1.32	17	11.26	67	44.37	1	0.66	20	13.25	40	26.49	4	2.65	151

ตารางที่ 6.1 จำนวนและร้อยละของประเภทตำแหน่งงานของบัณฑิต คณะบริหารธุรกิจและรัฐประศาสนศาสตร์

สาขาวิชา	ประเภทตำแหน่งงาน														รวม
	งานทางการศึกษา		งานทางศิลปกรรม		งานบริหารธุรกิจและการจัดการ		งานทางกฎหมาย		งานทางคอมพิวเตอร์		งานบริการด้านบุคคล/ขนส่ง		อื่นๆ		
	น	ร้อยละ	น	ร้อยละ	จำนวน	ร้อยละ	น	ร้อยละ	จำนวน	ร้อยละ	น	ร้อยละ	จำนวน	ร้อยละ	
1. บริหารธุรกิจ	0	0.00	0	0.00	13	65.00	0	0.00	0	0.00	6	30.00	1	5.00	20
1.1 บริหารธุรกิจ ลำปาง	0	0.00	0	0.00	5	83.33	0	0.00	0	0.00	0	0.00	1	16.67	6
1.2 บริหารธุรกิจ บางนา	0	0.00	0	0.00	8	57.14	0	0.00	0	0.00	6	42.86	0	0.00	14
2. การบัญชี	0	0.00	0	0.00	5	45.45	0	0.00	0	0.00	6	54.55	0	0.00	11
3. รัฐประศาสนศาสตร์	0	0.00	0	0.00	0	0.00	1	100.00	0	0.00	0	0.00	0	0.00	1
4. วิทยาการคอมพิวเตอร์*	NA	NA	NA	NA	NA	NA	NA	NA	NA	NA	NA	NA	NA	NA	NA
5. คอมพิวเตอร์ธุรกิจ*	NA	NA	NA	NA	NA	NA	NA	NA	NA	NA	NA	NA	NA	NA	NA
รวม	0	0.00	0	0.00	18	56.25	1	3.13	0	0.00	12	37.50	1	3.13	32

\*ไม่มีผู้สำเร็จการศึกษา

ตารางที่ 6.2 จำนวนและร้อยละของประเภทตำแหน่งงานของบัณฑิต คณะนิเทศศาสตร์

สาขาวิชา	ประเภทตำแหน่งงาน														รวม
	งานทางการศึกษา		งานทางศิลปกรรม		งานบริหารธุรกิจและการจัดการ		งานทางกฎหมาย		งานทางคอมพิวเตอร์		งานบริการด้านบุคคล/ขนส่ง		อื่นๆ		
	น	ร้อยละ	น	ร้อยละ	จำนวน	ร้อยละ	น	ร้อยละ	จำนวน	ร้อยละ	น	ร้อยละ	จำนวน	ร้อยละ	
1. นิเทศศาสตร์ ลำปาง	0	0.00	2	11.76	6	35.29	0	0.00	4	23.53	3	17.65	2	11.76	17
2. นิเทศศาสตร์ บางนา	1	1.30	15	19.48	38	49.35	0	0.00	14	18.18	9	11.69	0	0.00	77
รวม	1	1.06	17	18.09	44	46.81	0	0.00	18	19.15	12	12.77	2	2.13	94

ตารางที่ 6.3 จำนวนและร้อยละของประเภทตำแหน่งงานของบัณฑิต คณะสาธารณสุขศาสตร์

สาขาวิชา	ประเภทตำแหน่งงาน														รวม
	งานทางการศึกษา		งานทางศิลปกรรม		งานบริหารธุรกิจและการจัดการ		งานทางกฎหมาย		งานทางคอมพิวเตอร์		งานบริการด้านบุคคล/ขนส่ง		อื่นๆ		
	น	ร้อยละ	น	ร้อยละ	จำนวน	ร้อยละ	น	ร้อยละ	จำนวน	ร้อยละ	น	ร้อยละ	จำนวน	ร้อยละ	
1. สาธารณสุขศาสตร์	1	4.00	0	0.00	5	20.00	0	0.00	2	8.00	16	64.00	1	4.00	25
รวม	1	4.00	0	0.00	5	20.00	0	0.00	2	8.00	16	64.00	1	4.00	25

ตารางที่ 7 จำนวนและร้อยละของประเภทกิจการของบัณฑิต

คณะ	ประเภทกิจการ																		รวม				
	การผลิต		การขายส่ง&ปลีก		การขนส่ง		อาหาร		การสื่อสาร		การเงิน&ประกัน		อสังหาริมทรัพย์		บริหารราชการ		การศึกษา			งานสุขภาพ		บันเทิง	
	จำนวน	ร้อยละ	จำนวน	ร้อยละ	จำนวน	ร้อยละ	จำนวน	ร้อยละ	จำนวน	ร้อยละ	จำนวน	ร้อยละ	จำนวน	ร้อยละ	จำนวน	ร้อยละ	จำนวน	ร้อยละ		จำนวน	ร้อยละ	จำนวน	ร้อยละ
1. บริหารธุรกิจและรัฐประศาสนศาสตร์	5	15.63	7	21.88	3	9.38	3	9.38	2	6.25	8	25.00	1	3.13	2	6.25	0	0.00	0	0.00	1	3.13	32
2. นิเทศศาสตร์	24	25.53	19	20.21	1	1.06	6	6.38	9	9.57	4	4.26	0	0.00	0	0.00	1	1.06	7	7.45	23	24.47	94
3. สาธารณสุขศาสตร์	4	16.00	3	12.00	2	8.00	0	0.00	0	0.00	1	4.00	0	0.00	3	12.00	2	8.00	10	40.00	0	0.00	25
รวม	33	21.85	29	19.21	6	3.97	9	5.96	11	7.28	13	8.61	1	0.66	5	3.31	3	1.99	17	11.26	24	15.89	151

ตารางที่ 6.1 จำนวนและร้อยละของประเภทกิจการของบัณฑิต คณะบริหารธุรกิจและรัฐประศาสนศาสตร์

สาขาวิชา	ประเภทกิจการ																		รวม				
	การผลิต		การขายส่ง&ปลีก		การขนส่ง		อาหาร		การสื่อสาร		การเงิน&ประกัน		อสังหาริมทรัพย์		บริหารราชการ		การศึกษา			งานสุขภาพ		บันเทิง	
	จำนวน	ร้อยละ	จำนวน	ร้อยละ	จำนวน	ร้อยละ	จำนวน	ร้อยละ	จำนวน	ร้อยละ	จำนวน	ร้อยละ	จำนวน	ร้อยละ	จำนวน	ร้อยละ	จำนวน	ร้อยละ		จำนวน	ร้อยละ	จำนวน	ร้อยละ
1. บริหารธุรกิจ	4	0.00	7	0.00	1	0.00	2	0.00	1	0.00	2	0.00	1	0.00	1	0.00	0	0.00	0	0.00	1	0.00	20
1.1 บริหารธุรกิจ ลำปาง	1	16.67		0.00		0.00	2	33.33	1	16.67		0.00		0.00	1	16.67		0.00		0.00	1	16.67	6
1.2 บริหารธุรกิจ บงนา	3	21.43	7	50.00	1	7.14		0.00		0.00	2	14.29	1	7.14		0.00		0.00		0.00		0.00	14
2. การบัญชี	1	9.09	0	0.00	2	18.18	1	9.09	1	9.09	6	54.55	0	0.00	0	0.00	0	0.00	0	0.00	0	0.00	11
3. รัฐประศาสนศาสตร์	0	0.00	0	0.00	0	0.00	0	0.00	0	0.00	0	0.00	0	0.00	1	100.00	0	0.00	0	0.00	0	0.00	1
4. วิทยาการคอมพิวเตอร์*	NA	NA	NA	NA	NA	NA	NA	NA	NA	NA	NA	NA	NA	NA	NA	NA	NA	NA	NA	NA	NA	NA	NA
5. คอมพิวเตอร์ธุรกิจ*	NA	NA	NA	NA	NA	NA	NA	NA	NA	NA	NA	NA	NA	NA	NA	NA	NA	NA	NA	NA	NA	NA	NA
รวม	5	15.63	7	21.88	3	9.38	3	9.38	2	6.25	8	25.00	1	3.13	2	6.25	0	0.00	0	0.00	1	3.13	32

\*ไม่มีผู้สำเร็จการศึกษา

ตารางที่ 6.2 จำนวนและร้อยละของประเภทกิจการของบัณฑิต คณะนิเทศศาสตร์

สาขาวิชา		ประเภทกิจการ																รวม							
		การผลิต		การขายส่ง&ปลีก		การขนส่ง		อาหาร		การสื่อสาร		การเงิน&ประกัน		อสังหาริมทรัพย์		บริหารราชการ				การศึกษา		งานสุขภาพ		บันเทิง	
		จำนวน	ร้อยละ	จำนวน	ร้อยละ	จำนวน	ร้อยละ	จำนวน	ร้อยละ	จำนวน	ร้อยละ	จำนวน	ร้อยละ	จำนวน	ร้อยละ	จำนวน	ร้อยละ			จำนวน	ร้อยละ	จำนวน	ร้อยละ	จำนวน	ร้อยละ
1 นิเทศศาสตร์ ล้าปาง		5	29.41	4	23.53	1	5.88		0.00	1	5.88	1	5.88		0.00		0.00					5	29.41		
2 นิเทศศาสตร์ ปางนา		19	24.68	15	19.48	0	0.00	6	7.79	8	10.39	3	3.90	0	0.00	0	0.00	1	1.30	7	9.09	18	23.38		
รวม		24	25.53	19	20.21	1	1.06	6	6.38	9	9.57	4	4.26	0	0.00	0	0.00	1	1.06	7	7.45	23	24.47		

ตารางที่ 6.2 จำนวนและร้อยละของประเภทกิจการของบัณฑิต คณะสาธารณสุขศาสตร์

สาขาวิชา		ประเภทกิจการ																รวม							
		การผลิต		การขายส่ง&ปลีก		การขนส่ง		อาหาร		การสื่อสาร		การเงิน&ประกัน		อสังหาริมทรัพย์		บริหารราชการ				การศึกษา		งานสุขภาพ		บันเทิง	
		จำนวน	ร้อยละ	จำนวน	ร้อยละ	จำนวน	ร้อยละ	จำนวน	ร้อยละ	จำนวน	ร้อยละ	จำนวน	ร้อยละ	จำนวน	ร้อยละ	จำนวน	ร้อยละ			จำนวน	ร้อยละ	จำนวน	ร้อยละ	จำนวน	ร้อยละ
1. สาธารณสุขศาสตร์		4	0.00	3	0.00	2	0.00	0	0.00	0	0.00	1	0.00	0	0.00	3	0.00	2	0.00	10	0.00		0.00		
รวม		4	16.00	3	12.00	2	8.00	0	0.00	0	0.00	1	4.00	0	0.00	3	12.00	2	8.00	10	40.00	0	0.00		



ตารางที่ 8 จำนวนและร้อยละของเงินเดือนหรือรายได้เฉลี่ยต่อเดือนของบัณฑิต

คณะ	เงินเดือนหรือรายได้เฉลี่ยต่อเดือน										รวม	ต่ำสุด (บาท/ เดือน)	สูงสุด (บาท/ เดือน)	เฉลี่ย (บาท/ เดือน)
	น้อยกว่า 15,000 บาท		15,001 - 20,000		20,001-25,000		มากกว่า 25,000		รวม					
	จำนวน	ร้อยละ	จำนวน	ร้อยละ	จำนวน	ร้อยละ	จำนวน	ร้อยละ						
1. บริหารธุรกิจและรัฐประศาสนศาสตร์	11	34.38	14	43.75	3	9.38	4	12.50	32	9,000	100,000	20,699		
2. นิเทศศาสตร์	9	9.57	48	51.06	26	27.66	11	11.70	94	6,600	150,000	20,509		
3. สาธารณสุขศาสตร์	18	72.00	6	24.00	1	4.00	0	0.00	25	7,000	21,000	11,388		
<b>รวม</b>	<b>38</b>	<b>25.17</b>	<b>68</b>	<b>45.03</b>	<b>30</b>	<b>19.87</b>	<b>15</b>	<b>9.93</b>	<b>151</b>	<b>6,600</b>	<b>150,000</b>	<b>19,039</b>		

ตารางที่ 7.1 จำนวนและร้อยละของเงินเดือนหรือรายได้เฉลี่ยต่อเดือนของบัณฑิต คณะบริหารธุรกิจและรัฐประศาสนศาสตร์

สาขาวิชา	เงินเดือนหรือรายได้เฉลี่ยต่อเดือน										รวม	ต่ำสุด (บาท/ เดือน)	สูงสุด (บาท/ เดือน)	เฉลี่ย (บาท/ เดือน)
	น้อยกว่า 15,000 บาท		15,001 - 20,000		20,001-25,000		มากกว่า 25,000		รวม					
	จำนวน	ร้อยละ	จำนวน	ร้อยละ	จำนวน	ร้อยละ	จำนวน	ร้อยละ						
1. บริหารธุรกิจ	7	35.00	9	45.00	1	5.00	3	15.00	20	11,000	80,000	16,900		
1.1 บริหารธุรกิจ ลำปาง	4	66.67	1	16.67	1	16.67	0	0.00	6	10,000	22,000	14,558		
1.2 บริหารธุรกิจ บางนา	3	21.43	8	57.14	0	0.00	3	21.43	14	13,000	100,000	26,482		
2. การบัญชี	4	36.36	4	36.36	2	18.18	1	9.09	11	9,000	32,000	17,000		
3. รัฐประศาสนศาสตร์	0	0.00	1	0.00	0	0.00	0	0.00	1	17,280	17,280	17,280		
4. วิทยาการคอมพิวเตอร์*	NA	NA	NA	NA	NA	NA	NA	NA	NA	NA	NA	NA		
5. คอมพิวเตอร์ธุรกิจ*	NA	NA	NA	NA	NA	NA	NA	NA	NA	NA	NA	NA		
<b>รวม</b>	<b>11</b>	<b>34.38</b>	<b>14</b>	<b>43.75</b>	<b>3</b>	<b>9.38</b>	<b>4</b>	<b>12.50</b>	<b>32</b>	<b>9,000</b>	<b>100,000</b>	<b>20,699</b>		

\*ไม่มีผู้สำเร็จการศึกษา

ตารางที่ 7.2 จำนวนและร้อยละของเงินเดือนหรือรายได้เฉลี่ยต่อเดือนของบัณฑิต คณะนิติศาสตร์

สาขาวิชา	เงินเดือนหรือรายได้เฉลี่ยต่อเดือน										รวม	ต่ำสุด (บาท/เดือน)	สูงสุด (บาท/เดือน)	เฉลี่ย (บาท/เดือน)
	น้อยกว่า 15,000 บาท		15,001 - 20,000		20,001-25,000		มากกว่า 25,000		จำนวน	ร้อยละ				
	จำนวน	ร้อยละ	จำนวน	ร้อยละ	จำนวน	ร้อยละ	จำนวน	ร้อยละ						
1. นิเทศศาสตร์ ภาษาอังกฤษ	3	17.65	7	41.18	3	17.65	4	23.53	4	23.53	17	13,000	40,000	17,833
2. นิเทศศาสตร์ บังนา	6	7.79	41	53.25	23	29.87	7	9.09	7	9.09	77	6,600	150,000	20,738
รวม	9	9.57	48	51.06	26	27.66	11	11.70	11	11.70	94	6,600	150,000	20,509

ตารางที่ 7.3 จำนวนและร้อยละของเงินเดือนหรือรายได้เฉลี่ยต่อเดือนของบัณฑิต คณะสาธารณสุขศาสตร์

สาขาวิชา	เงินเดือนหรือรายได้เฉลี่ยต่อเดือน										รวม	ต่ำสุด (บาท/เดือน)	สูงสุด (บาท/เดือน)	เฉลี่ย (บาท/เดือน)
	น้อยกว่า 15,000 บาท		15,001 - 20,000		20,001-25,000		มากกว่า 25,000		จำนวน	ร้อยละ				
	จำนวน	ร้อยละ	จำนวน	ร้อยละ	จำนวน	ร้อยละ	จำนวน	ร้อยละ						
1. สาธารณสุขศาสตร์	18	72.00	6	24.00	1	4.00	0	0.00	0	0.00	25	7,000	21,000	11,388
รวม	18	72.00	6	24.00	1	4.00	0	0.00	0	0.00	25	7,000	21,000	11,388

ตารางที่ 9 จำนวนและร้อยละของความพอใจต่องานที่ทำของบัณฑิต

คณะ	ความพอใจต่องานที่ทำ														รวม
	ไม่พอใจ														
	พอใจ		ระบบงานไม่ดี		ผู้ร่วมงานไม่ดี		ไม่ได้ใช้ความรู้ที่		คำตอบแทนตำ		ขาดความมั่นคง		ขาดความก้าวหน้า		
	น	ร้อยละ	น	ร้อยละ	น	ร้อยละ	น	ร้อยละ	น	ร้อยละ	น	ร้อยละ	น	ร้อยละ	
1. บริหารธุรกิจและรัฐประศาสนศาสตร์	29	93.55	0	0.00	0	0.00	1	3.23	1	3.23	0	0.00	0	0.00	31
2. นิเทศศาสตร์	87	92.55	2	2.13	0	0.00	2	2.13	3	3.19	0	0.00	0	0.00	94
3. สาธารณสุขศาสตร์	22	88.00	0	0.00	0	0.00	1	4.00	2	8.00	0	0.00	0	0.00	25
รวม	138	92.00	2	1.33	0	0.00	4	2.67	6	4.00	0	0.00	0	0.00	150

ตารางที่ 9.1 จำนวนและร้อยละของความพอใจต่องานที่ทำของบัณฑิต คณะบริหารธุรกิจและรัฐประศาสนศาสตร์

สาขาวิชา	ความพอใจต่องานที่ทำ														รวม
	ไม่พอใจ														
	พอใจ		ระบบงานไม่ดี		ผู้ร่วมงานไม่ดี		ไม่ได้ใช้ความรู้ที่		คำตอบแทนตำ		ขาดความมั่นคง		ขาดความก้าวหน้า		
	น	ร้อยละ	น	ร้อยละ	น	ร้อยละ	น	ร้อยละ	น	ร้อยละ	น	ร้อยละ	น	ร้อยละ	
1. บริหารธุรกิจ	17	89.47	0	0.00	0	0.00	1	5.26	1	5.26	0	0.00	0	0.00	19
1.1 บริหารธุรกิจ ลำปาง	5	100.00	0	0.00	0	0.00	0	0.00	0	0.00	0	0.00	0	0.00	5
1.2 บริหารธุรกิจ บางนา	12	85.71	0	0.00	0	0.00	1	7.14	1	7.14	0	0.00	0	0.00	14
2. การบัญชี	11	100.00	0	0.00	0	0.00	0	0.00	0	0.00	0	0.00	0	0.00	11
3. รัฐประศาสนศาสตร์	1	0.00	0	0.00	0	0.00	0	0.00	0	0.00	0	0.00	0	0.00	1
4. วิทยาการคอมพิวเตอร์*	NA	NA	NA	NA	NA	NA	NA	NA	NA	NA	NA	NA	NA	NA	NA
5. คอมพิวเตอร์ธุรกิจ*	NA	NA	NA	NA	NA	NA	NA	NA	NA	NA	NA	NA	NA	NA	NA
รวม	29	93.55	0	0.00	0	0.00	1	3.23	1	3.23	0	0.00	0	0.00	31

\*ไม่มีผู้สำเร็จการศึกษา

ตารางที่ 9.2 จำนวนและร้อยละของความพอใจต่องานที่ทำของบัณฑิต คณะนิเทศศาสตร์

สาขาวิชา	ความพอใจต่องานที่ทำ														รวม
	ไม่พอใจ														
	พอใจ		ระบบงานไม่ดี		ผู้ร่วมงานไม่ดี		ไม่ได้ใช้ความรู้ที่		คำตอบแทนตำ		ขาดความมั่นคง		ขาดความก้าวหน้า		
	น	ร้อยละ	น	ร้อยละ	น	ร้อยละ	น	ร้อยละ	น	ร้อยละ	น	ร้อยละ	น	ร้อยละ	
1. นิเทศศาสตร์ ลำปาง	17	100.00	0	0.00	0	0.00	0	0.00	0	0.00	0	0.00	0	0.00	17
2. นิเทศศาสตร์ บางนา	70	90.91	2	2.60	0	0.00	2	2.60	3	3.90	0	0.00	0	0.00	77
รวม	87	92.55	2	2.13	0	0.00	2	2.13	3	3.19	0	0.00	0	0.00	94

ตารางที่ 9.3 จำนวนและร้อยละของความพอใจต่อการทำงานที่ทำของบัณฑิต คณะสาธารณสุขศาสตร์

สาขาวิชา	ความพอใจต่อการทำงานที่ทำ														รวม
	พอใจ		ไม่พอใจ												
			ระบบงานไม่ดี		ผู้ร่วมงานไม่ดี		ไม่ได้ใช้ความรู้ที่		ค่าตอบแทนต่ำ		ขาดความมั่นคง		ขาดความก้าวหน้า		
	น	ร้อยละ	น	ร้อยละ	น	ร้อยละ	น	ร้อยละ	น	ร้อยละ	น	ร้อยละ	น	ร้อยละ	
1. สาธารณสุขศาสตร์	22	88.00	0	0.00	0	0.00	1	4.00	2	8.00	0	0.00	0	0.00	25
รวม	22	88.00	0	0.00	0	0.00	1	4.00	2	8.00	0	0.00	0	0.00	25

ตารางที่ 10 จำนวนและร้อยละของระยะเวลาที่ได้ทำงานทำของบัณฑิต

คณะ	ระยะเวลาที่ได้งานทำหลังจากสำเร็จการศึกษา														รวม
	ได้งานทันที		1 - 2 เดือน		3 - 6 เดือน		7 - 9 เดือน		10 - 12 เดือน		มากกว่า 1 ปี		เป็นงานเดิมก่อน		
	จำนวน	ร้อยละ	จำนวน	ร้อยละ	จำนวน	ร้อยละ	จำนวน	ร้อยละ	จำนวน	ร้อยละ	จำนวน	ร้อยละ	จำนวน	ร้อยละ	
1. บริหารธุรกิจและรัฐประศาสนศาสตร์	6	18.75	18	56.25	8	25.00	0	0.00	0	0.00	0	0.00	0	0.00	32
2. นิเทศศาสตร์	26	27.66	38	40.43	18	19.15	11	11.70	1	1.06	0	0.00	0	0.00	94
3. สาธารณสุขศาสตร์	8	32.00	7	28.00	9	36.00	1	4.00	0	0.00	0	0.00	0	0.00	25
รวม	40	26.49	63	41.72	35	23.18	12	7.95	1	0.66	0	0.00	0	0.00	151

ตารางที่ 10.1 จำนวนและร้อยละของระยะเวลาที่ได้ทำงานทำของบัณฑิต คณะบริหารธุรกิจและรัฐประศาสนศาสตร์

สาขาวิชา	ระยะเวลาที่ได้งานทำหลังจากสำเร็จการศึกษา														รวม
	ได้งานทันที		1 - 2 เดือน		3 - 6 เดือน		7 - 9 เดือน		10 - 12 เดือน		มากกว่า 1 ปี		เป็นงานเดิมก่อน		
	จำนวน	ร้อยละ	จำนวน	ร้อยละ	จำนวน	ร้อยละ	จำนวน	ร้อยละ	จำนวน	ร้อยละ	จำนวน	ร้อยละ	จำนวน	ร้อยละ	
1. บริหารธุรกิจ	5	25.00	12	60.00	3	15.00	0	0.00	0	0.00	0	0.00	0	0.00	20
1.1 บริหารธุรกิจ ล้าปาง	4	66.67	1	16.67	1	16.67	0	0.00	0	0.00	0	0.00	0	0.00	6
1.2 บริหารธุรกิจ บางนา	1	7.14	11	78.57	2	14.29	0	0.00	0	0.00	0	0.00	0	0.00	14
2. การบัญชี	1	9.09	6	54.55	4	36.36	0	0.00	0	0.00	0	0.00	0	0.00	11
3. รัฐประศาสนศาสตร์	0	0.00	0	0.00	1	0.00	0	0.00	0	0.00	0	0.00	0	0.00	1
4. วิทยาการคอมพิวเตอร์*	NA	NA	NA	NA	NA	NA	NA	NA	NA	NA	NA	NA	NA	NA	NA
5. คอมพิวเตอร์ธุรกิจ*	NA	NA	NA	NA	NA	NA	NA	NA	NA	NA	NA	NA	NA	NA	NA
รวม	6	18.75	18	56.25	8	25.00	0	0.00	0	0.00	0	0.00	0	0.00	32

\*ไม่มีผู้สำเร็จการศึกษา

ตารางที่ 10.2 จำนวนและร้อยละของระยะเวลาที่ได้ทำงานทำของบัณฑิต คณะนิเทศศาสตร์

สาขาวิชา	ระยะเวลาที่ได้งานทำหลังจากสำเร็จการศึกษา												รวม		
	ได้งานทันที		1 - 2 เดือน		3 - 6 เดือน		7 - 9 เดือน		10 - 12 เดือน		มากกว่า 1 ปี			เป็นงานเดิมก่อนๆ	
	จำนวน	ร้อยละ	จำนวน	ร้อยละ	จำนวน	ร้อยละ	จำนวน	ร้อยละ	จำนวน	ร้อยละ	จำนวน	ร้อยละ		จำนวน	ร้อยละ
1. นิเทศศาสตร์ ล้าง	7	41.18	7	41.18	3	17.65	0	0.00	0	0.00	0	0.00	0	0.00	17
2. นิเทศศาสตร์ บางนา	19	24.68	31	40.26	15	19.48	11	14.29	1	1.30	0	0.00	0	0.00	77
รวม	26	27.66	38	40.43	18	19.15	11	11.70	1	1.06	0	0.00	0	0.00	94

ตารางที่ 10.3 จำนวนและร้อยละของระยะเวลาที่ได้ทำงานทำของบัณฑิต คณะสาธารณสุขศาสตร์

สาขาวิชา	ระยะเวลาที่ได้งานทำหลังจากสำเร็จการศึกษา												รวม		
	ได้งานทันที		1 - 2 เดือน		3 - 6 เดือน		7 - 9 เดือน		10 - 12 เดือน		มากกว่า 1 ปี			เป็นงานเดิมก่อนๆ	
	จำนวน	ร้อยละ	จำนวน	ร้อยละ	จำนวน	ร้อยละ	จำนวน	ร้อยละ	จำนวน	ร้อยละ	จำนวน	ร้อยละ		จำนวน	ร้อยละ
1.สาธารณสุขศาสตร์	8	32.00	7	28.00	9	36.00	1	4.00	0	0.00	0	0.00	0	0.00	25
รวม	8	32.00	7	28.00	9	36.00	1	4.00	0	0.00	0	0.00	0	0.00	25

ตารางที่ 11 จำนวนและร้อยละของลักษณะงานที่ทำตรงกับสาขาวิชาของบัณฑิต

คณะ	ลักษณะงานที่ทำ				รวม
	ตรงสาขาวิชา		ไม่ตรงสาขาวิชา		
	จำนวน	ร้อยละ	จำนวน	ร้อยละ	
1. บริหารธุรกิจและรัฐประศาสนศาสตร์	18	56.25	14	43.75	32
2. นิเทศศาสตร์	46	48.94	48	51.06	94
3. สาธารณสุขศาสตร์	11	44.00	14	56.00	25
รวม	75	49.67	76	50.33	151

ตารางที่ 11.1 จำนวนและร้อยละของลักษณะงานที่ทำตรงกับสาขาวิชาของบัณฑิต คณะบริหารธุรกิจและรัฐประศาสนศาสตร์

สาขาวิชา	ลักษณะงานที่ทำ				รวม
	ตรงสาขาวิชา		ไม่ตรงสาขาวิชา		
	จำนวน	ร้อยละ	จำนวน	ร้อยละ	
1. บริหารธุรกิจ	13	65.00	7	35.00	20
1.1 บริหารธุรกิจ ลำปาง	4	66.67	2	33.33	6
1.2 บริหารธุรกิจ บางนา	9	64.29	5	35.71	14
2. การบัญชี	4	36.36	7	63.64	11
3. รัฐประศาสนศาสตร์	1	0.00	0	0.00	1
4. วิทยาการคอมพิวเตอร์*	NA	NA	NA	NA	NA
5. คอมพิวเตอร์ธุรกิจ*	NA	NA	NA	NA	NA
รวม	18	56.25	14	43.75	32

\*ไม่มีผู้สำเร็จการศึกษา

ตารางที่ 11.2 จำนวนและร้อยละของลักษณะงานที่ทำตรงกับสาขาวิชาของบัณฑิต คณะนิเทศศาสตร์

สาขาวิชา	ลักษณะงานที่ทำ				รวม
	ตรงสาขาวิชา		ไม่ตรงสาขาวิชา		
	จำนวน	ร้อยละ	จำนวน	ร้อยละ	
1. นิเทศศาสตร์ ลำปาง	8	47.06	9	52.94	17
2. นิเทศศาสตร์ บางนา	38	49.35	39	50.65	77
รวม	46	48.94	48	51.06	94

ตารางที่ 11.3 จำนวนและร้อยละของลักษณะงานที่ทำตรงกับสาขาวิชาของบัณฑิต คณะสาธารณสุขศาสตร์

สาขาวิชา	ลักษณะงานที่ทำ				รวม
	ตรงสาขาวิชา		ไม่ตรงสาขาวิชา		
	จำนวน	ร้อยละ	จำนวน	ร้อยละ	
1. สาธารณสุขศาสตร์	11	44.00	14	56.00	25
รวม	11	44.00	14	56.00	25



ตารางที่ 12 จำนวนและร้อยละของความสามารถนำความรู้จากสาขาวิชาที่เรียนมาประยุกต์ใช้กับหน้าที่การงานที่ทำอยู่

คณะ	ความสามารถในการนำความรู้จากสาขาวิชาที่เรียนมาประยุกต์ใช้กับหน้าที่การงานที่ทำอยู่										รวม
	มากที่สุด		มาก		ปานกลาง		น้อย		น้อยที่สุด		
	จำนวน	ร้อยละ	จำนวน	ร้อยละ	จำนวน	ร้อยละ	จำนวน	ร้อยละ	จำนวน	ร้อยละ	
1. บริหารธุรกิจและรัฐประศาสนศาสตร์	8	25.81	11	35.48	12	38.71	0	0.00	0	0.00	31
2. นิเทศศาสตร์	10	10.64	32	34.04	38	40.43	12	12.77	2	2.13	94
3. สาธารณสุขศาสตร์	1	4.00	6	24.00	14	56.00	4	16.00	0	0.00	25
รวม	19	12.67	49	32.67	64	42.67	16	10.67	2	1.33	150

ตารางที่ 11.1 จำนวนและร้อยละของความสามารถนำความรู้จากสาขาวิชาที่เรียนมาประยุกต์ใช้กับหน้าที่การงานที่ทำอยู่

คณะบริหารธุรกิจและรัฐประศาสนศาสตร์

สาขาวิชา	ความสามารถในการนำความรู้จากสาขาวิชาที่เรียนมาประยุกต์ใช้กับหน้าที่การงานที่ทำอยู่										รวม
	มากที่สุด		มาก		ปานกลาง		น้อย		น้อยที่สุด		
	จำนวน	ร้อยละ	จำนวน	ร้อยละ	จำนวน	ร้อยละ	จำนวน	ร้อยละ	จำนวน	ร้อยละ	
1. บริหารธุรกิจ	8	40.00	7	35.00	5	25.00	0	0.00	0	0.00	20
1.1 บริหารธุรกิจ ลำปาง	0	0.00	2	33.33	4	66.67	0	0.00	0	0.00	6
1.2 บริหารธุรกิจ บางนา	8	57.14	5	35.71	1	7.14	0	0.00	0	0.00	14
2. การบัญชี	0	0.00	4	36.36	7	63.64	0	0.00	0	0.00	11
3. รัฐประศาสนศาสตร์	0	0.00	0	0.00	0	0.00	0	0.00	0	0.00	0
4. วิทยาการคอมพิวเตอร์*	NA	NA	NA	NA	NA	NA	NA	NA	NA	NA	NA
5. คอมพิวเตอร์ธุรกิจ*	NA	NA	NA	NA	NA	NA	NA	NA	NA	NA	NA
รวม	8	25.81	11	35.48	12	38.71	0	0.00	0	0.00	31

\*ไม่มีผู้สำเร็จการศึกษา

ตารางที่ 11.2 จำนวนและร้อยละของความสามารถนำความรู้จากสาขาวิชาที่เรียนมาประยุกต์ใช้กับหน้าที่การงานที่ทำอยู่

คณะนิเทศศาสตร์

สาขาวิชา	ความสามารถในการนำความรู้จากสาขาวิชาที่เรียนมาประยุกต์ใช้กับหน้าที่การงานที่ทำอยู่										รวม
	มากที่สุด		มาก		ปานกลาง		น้อย		น้อยที่สุด		
	จำนวน	ร้อยละ	จำนวน	ร้อยละ	จำนวน	ร้อยละ	จำนวน	ร้อยละ	จำนวน	ร้อยละ	
1. นิเทศศาสตร์ ลำปาง	1	5.88	7	41.18	8	47.06	1	5.88	0	0.00	17
2. นิเทศศาสตร์ บางนา	9	11.69	25	32.47	30	38.96	11	14.29	2	2.60	77
รวม	10	10.64	32	34.04	38	40.43	12	12.77	2	2.13	94

ตารางที่ 11.3 จำนวนและร้อยละของความสามารถนำความรู้จากสาขาวิชาที่เรียนมาประยุกต์ใช้กับหน้าที่การงานที่ทำอยู่  
คณะวิทยาศาสตร์สุขภาพ

สาขาวิชา	ความสามารถในการนำความรู้จากสาขาวิชาที่เรียนมาประยุกต์ใช้กับหน้าที่การงานที่ทำอยู่										รวม
	มากที่สุด		มาก		ปานกลาง		น้อย		น้อยที่สุด		
	จำนวน	ร้อยละ	จำนวน	ร้อยละ	จำนวน	ร้อยละ	จำนวน	ร้อยละ	จำนวน	ร้อยละ	
1. สาธารณสุขศาสตร์	1	4.00	6	24.00	14	56.00	4	16.00	0	0.00	25
รวม	1	4.00	6	24.00	14	56.00	4	16.00	0	0.00	25

ตารางที่ 13 จำนวนและร้อยละของสาเหตุที่ยังไม่ได้ทำงานทำของบัณฑิต

คณะ	สาเหตุที่ยังไม่ได้ทำงาน								รวมบัณฑิตที่ยังไม่ได้มีงานทำ
	ยังไม่ประสงค์ทำงาน		รอฟังคำตอบจากหน่วยงาน		หางานทำไม่ได้		อื่น ๆ		
	จำนวน	ร้อยละ	จำนวน	ร้อยละ	จำนวน	ร้อยละ	จำนวน	ร้อยละ	
1. บริหารธุรกิจและรัฐประศาสนศาสตร์	0	0.00	0	0.00	0	0.00	0	0.00	0
2. นิเทศศาสตร์	6	60.00	3	30.00	0	0.00	1	10.00	10
3. วิทยาศาสตร์สุขภาพ	4	100.00	0	0.00	0	0.00	0	0.00	4
รวม	10	71.43	3	21.43	0	0.00	1	7.14	14

ตารางที่ 13.1 จำนวนและร้อยละของสาเหตุที่ยังไม่ได้ทำงานทำของบัณฑิต คณะบริหารธุรกิจและรัฐประศาสนศาสตร์

สาขาวิชา	สาเหตุที่ยังไม่ได้ทำงาน								รวมบัณฑิตที่ยังไม่ได้มีงานทำ
	ยังไม่ประสงค์ทำงาน		รอฟังคำตอบจากหน่วยงาน		หางานทำไม่ได้		อื่น ๆ		
	จำนวน	ร้อยละ	จำนวน	ร้อยละ	จำนวน	ร้อยละ	จำนวน	ร้อยละ	
1. บริหารธุรกิจ	0	0.00	0	0.00	0	0.00	0	0.00	0
1.1 บริหารธุรกิจ ลำปาง	0	0.00	0	0.00	0	0.00	0	0.00	0
1.2 บริหารธุรกิจ บางนา	0	0.00	0	0.00	0	0.00	0	0.00	0
2. การบัญชี	0	0.00	0	0.00	0	0.00	0	0.00	0
3. รัฐประศาสนศาสตร์	0	0.00	0	0.00	0	0.00	0	0.00	0
4. วิทยาการคอมพิวเตอร์*	NA	NA	NA	NA	NA	NA	NA	NA	NA
5. คอมพิวเตอร์ธุรกิจ*	NA	NA	NA	NA	NA	NA	NA	NA	NA
รวม	0	0.00	0	0.00	0	0.00	0	0.00	0

\*ไม่มีผู้สำเร็จการศึกษา

ตารางที่ 13.2 จำนวนและร้อยละของสาเหตุที่ยังไม่ได้ทำงานทำของบัณฑิต คณะนิเทศศาสตร์

สาขาวิชา	สาเหตุที่ยังไม่ได้ทำงาน								รวมบัณฑิตที่ยังไม่ได้มีงานทำ
	ยังไม่ประสงค์ทำงาน		รอฟังคำตอบจากหน่วยงาน		หางานทำไม่ได้		อื่น ๆ		
	จำนวน	ร้อยละ	จำนวน	ร้อยละ	จำนวน	ร้อยละ	จำนวน	ร้อยละ	
1. นิเทศศาสตร์ ลำปาง	0	0.00	0	0.00	0	0.00	0	0.00	0
2. นิเทศศาสตร์ บางนา	6	60.00	3	30.00	0	0.00	1	10.00	10
รวม	6	60.00	3	30.00	0	0.00	1	10.00	10

ตารางที่ 13.3 จำนวนและร้อยละของสาเหตุที่ยังไม่ได้ทำงานทำของบัณฑิต คณะสาธารณสุขศาสตร์

สาขาวิชา	สาเหตุที่ยังไม่ได้ทำงาน								รวมบัณฑิตที่ยังไม่ได้มีงานทำ
	ยังไม่ประสงค์ทำงาน		รอฟังคำตอบจากหน่วยงาน		หางานทำไม่ได้		อื่น ๆ		
	จำนวน	ร้อยละ	จำนวน	ร้อยละ	จำนวน	ร้อยละ	จำนวน	ร้อยละ	
1. สาธารณสุขศาสตร์	4	100.00	0	0.00	0	0.00	0	0.00	4
รวม	4	100.00	0	0.00	0	0.00	0	0.00	4

ตารางที่ 14 จำนวนและร้อยละของปัญหาในการหางานทำหลังสำเร็จการศึกษาของบัณฑิต

คณะ	ปัญหาในการหางานทำหลังสำเร็จการศึกษา														รวม		
	ไม่มีปัญหา							มีปัญหา									
	ไม่ทราบแหล่งงาน		หางานที่ถูกต้องไม่ได้		ต้องสอบจึงไม่		ขาดคนหรือเงินค่าประกัน		หน่วยงานไม่		เงินเดือนน้อย		สอบเข้า			อื่นๆ	
	จำนวน	ร้อยละ	จำนวน	ร้อยละ	จำนวน	ร้อยละ	จำนวน	ร้อยละ	จำนวน	ร้อยละ	จำนวน	ร้อยละ	จำนวน	ร้อยละ		จำนวน	ร้อยละ
1. บริหารธุรกิจและรัฐประศาสนศาสตร์	32	100.00	0	0.00	0	0.00	0	0.00	0	0.00	0	0.00	0	0.00	0	0.00	32
2. นิเทศศาสตร์	94	90.38	0	0.00	6	5.77	0	0.00	0	0.00	1	0.96	3	2.88	0	0.00	104
3. สาธารณสุขศาสตร์	27	93.10	0	0.00	0	0.00	0	0.00	0	0.00	1	3.45	0	0.00	0	0.00	29
รวม	153	92.73	0	0.00	6	3.64	0	0.00	0	0.00	2	1.21	3	1.82	1	0.61	165

ตารางที่ 14.1 จำนวนและร้อยละของปัญหาในการหางานทำหลังสำเร็จการศึกษาของบัณฑิต คณะบริหารธุรกิจและรัฐประศาสนศาสตร์

สาขาวิชา	ปัญหาในการหางานทำหลังสำเร็จการศึกษา														รวม		
	ไม่มีปัญหา							มีปัญหา									
	ไม่ทราบแหล่งงาน		หางานที่ถูกต้องไม่ได้		ต้องสอบจึงไม่		ขาดคนหรือเงินค่าประกัน		หน่วยงานไม่		เงินเดือนน้อย		สอบเข้า			อื่นๆ	
	จำนวน	ร้อยละ	จำนวน	ร้อยละ	จำนวน	ร้อยละ	จำนวน	ร้อยละ	จำนวน	ร้อยละ	จำนวน	ร้อยละ	จำนวน	ร้อยละ		จำนวน	ร้อยละ
1. บริหารธุรกิจ	20	100.00	0	0.00	0	0.00	0	0.00	0	0.00	0	0.00	0	0.00	0	0.00	20
1.1 บริหารธุรกิจ ลำปาง	6	100.00	0	0.00	0	0.00	0	0.00	0	0.00	0	0.00	0	0.00	0	0.00	6
1.2 บริหารธุรกิจ บางนา	14	100.00	0	0.00	0	0.00	0	0.00	0	0.00	0	0.00	0	0.00	0	0.00	14
2. การบัญชี	12	100.00	0	0.00	0	0.00	0	0.00	0	0.00	0	0.00	0	0.00	0	0.00	12
3. รัฐประศาสนศาสตร์	0	0.00	0	0.00	0	0.00	0	0.00	0	0.00	0	0.00	0	0.00	0	0.00	0
4. วิทยาการคอมพิวเตอร์*	NA	NA	NA	NA	NA	NA	NA	NA	NA	NA	NA	NA	NA	NA	NA	NA	NA
5. คอมพิวเตอร์ธุรกิจ*	NA	NA	NA	NA	NA	NA	NA	NA	NA	NA	NA	NA	NA	NA	NA	NA	NA
รวม	32	100.00	0	0.00	0	0.00	0	0.00	0	0.00	0	0.00	0	0.00	0	0.00	32

\*ไม่มีผู้สำเร็จการศึกษา

ตารางที่ 14.2 จำนวนและร้อยละของปัญหาในการหางานทำหลังสำเร็จการศึกษาของบัณฑิต คณะนิเทศศาสตร์

สาขาวิชา	ปัญหาในการหางานทำหลังสำเร็จการศึกษา														รวม						
	มีปัญหา																				
	ไม่มีปัญหา		ไม่ทราบแหล่งงาน		หางานที่ถูกต้องไม่ได้		ต้องสอบจึงไม่		ขาดคนหรือ		หน่วยงานไม่		เงินเดือนน้อย			สอบเข้า		อื่นๆ			
	จำนวน	ร้อยละ	จำนวน	ร้อยละ	จำนวน	ร้อยละ	จำนวน	ร้อยละ	จำนวน	ร้อยละ	จำนวน	ร้อยละ	จำนวน	ร้อยละ		จำนวน	ร้อยละ	จำนวน	ร้อยละ		
1. นิเทศศาสตร์ ลำปาง	17	100.00	0	0.00	0	0.00	0	0.00	0	0.00	0	0.00	0	0.00	0	0.00	0	0.00	0	0.00	17
2. นิเทศศาสตร์ บางนา	77	88.51	0	0.00	6	6.90	0	0.00	0	0.00	1	1.15	3	3.45	0	0.00	0	0.00	0	0.00	87
รวม	94	90.38	0	0.00	6	5.77	0	0.00	0	0.00	1	0.96	3	2.88	0	0.00	0	0.00	0	0.00	104

ตารางที่ 14.3 จำนวนและร้อยละของปัญหาในการหางานทำหลังสำเร็จการศึกษาของบัณฑิต คณะสาธารณสุขศาสตร์

สาขาวิชา	ปัญหาในการหางานทำหลังสำเร็จการศึกษา														รวม						
	มีปัญหา																				
	ไม่มีปัญหา		ไม่ทราบแหล่งงาน		หางานที่ถูกต้องไม่ได้		ต้องสอบจึงไม่		ขาดคนหรือ		หน่วยงานไม่		เงินเดือนน้อย			สอบเข้า		อื่นๆ			
	จำนวน	ร้อยละ	จำนวน	ร้อยละ	จำนวน	ร้อยละ	จำนวน	ร้อยละ	จำนวน	ร้อยละ	จำนวน	ร้อยละ	จำนวน	ร้อยละ		จำนวน	ร้อยละ	จำนวน	ร้อยละ		
1. สาธารณสุขศาสตร์	27	93.10	0	0.00	0	0.00	0	0.00	0	0.00	1	3.45	0	0.00	1	3.45	0	0.00	0	0.00	29
รวม	27	93.10	0	0.00	0	0.00	0	0.00	0	0.00	1	3.45	0	0.00	1	3.45	0	0.00	0	0.00	29

ตารางที่ 15 จำนวนและร้อยละของความต้องการทำงานในประเทศ/ต่างประเทศของบัณฑิต

คณะ	ความต้องการทำงาน				รวม
	ในประเทศ		ต่างประเทศ		
	จำนวน	ร้อยละ	จำนวน	ร้อยละ	
1. บริหารธุรกิจและรัฐประศาสนศาสตร์	26	83.87	5	16.13	31
2. นิเทศศาสตร์	84	89.36	10	10.64	94
3. สาธารณสุขศาสตร์	24	96.00	1	4.00	25
รวม	134	89.33	16	10.67	150

ตารางที่ 15.1 จำนวนและร้อยละของลักษณะงานที่ทำตรงกับสาขาวิชาของบัณฑิต คณะบริหารธุรกิจและรัฐประศาสนศาสตร์

สาขาวิชา	ความต้องการทำงาน				รวม
	ในประเทศ		ต่างประเทศ		
	จำนวน	ร้อยละ	จำนวน	ร้อยละ	
1. บริหารธุรกิจ	18	90.00	2	10.00	20
1.1 บริหารธุรกิจ ลำปาง	6	100.00	0	0.00	6
1.2 บริหารธุรกิจ บางนา	12	85.71	2	14.29	14
2. การบัญชี	8	72.73	3	27.27	11
3. รัฐประศาสนศาสตร์	1	100.00	0	0.00	1
4. วิทยาการคอมพิวเตอร์*	NA	NA	NA	NA	NA
5. คอมพิวเตอร์ธุรกิจ*	NA	NA	NA	NA	NA
รวม	26	83.87	5	16.13	31

\*ไม่มีผู้สำเร็จการศึกษา

ตารางที่ 15.2 จำนวนและร้อยละของลักษณะงานที่ทำตรงกับสาขาวิชาของบัณฑิต คณะนิเทศศาสตร์

สาขาวิชา	ความต้องการทำงาน				รวม
	ในประเทศ		ต่างประเทศ		
	จำนวน	ร้อยละ	จำนวน	ร้อยละ	
1. นิเทศศาสตร์ ลำปาง	15	88.24	2	11.76	17
2. นิเทศศาสตร์ บางนา	69	89.61	8	10.39	77
รวม	84	89.36	10	10.64	94

ตารางที่ 15.3 จำนวนและร้อยละของลักษณะงานที่ทำตรงกับสาขาวิชาของบัณฑิต คณะสาธารณสุขศาสตร์

สาขาวิชา	ความต้องการทำงาน				รวม
	ในประเทศ		ต่างประเทศ		
	จำนวน	ร้อยละ	จำนวน	ร้อยละ	
1. สาธารณสุขศาสตร์	24	96.00	1	4.00	25
รวม	24	96.00	1	4.00	25



ตารางที่ 16 จำนวนและร้อยละความต้องการศึกษาต่อของบัณฑิต

คณะ	กำลังศึกษาต่อ		ต้องการศึกษาต่อ		ไม่ต้องการศึกษาต่อ		รวม	
	จำนวน	ร้อยละ	จำนวน	ร้อยละ	จำนวน	ร้อยละ	จำนวน	ร้อยละ
1. บริหารธุรกิจและรัฐประศาสนศาสตร์	1	3.03	14	42.42	18	54.55	33	100.00
2. นิเทศศาสตร์	7	6.31	47	42.34	57	51.35	111	100.00
3. สาธารณสุขศาสตร์	0	0.00	7	24.14	22	75.86	29	100.00
รวม	8	4.62	68	39.31	97	56.07	173	100.00

ตารางที่ 16.1 จำนวนและร้อยละความต้องการศึกษาต่อของบัณฑิต คณะบริหารธุรกิจและรัฐประศาสนศาสตร์

สาขาวิชา	กำลังศึกษาต่อ		ต้องการศึกษาต่อ		ไม่ต้องการศึกษาต่อ		รวม	
	จำนวน	ร้อยละ	จำนวน	ร้อยละ	จำนวน	ร้อยละ	จำนวน	ร้อยละ
1. บริหารธุรกิจ	0	0.00	14	70.00	6	30.00	20	142.86
1.1 บริหารธุรกิจ ลำปาง	0	0.00	0	0.00	6	42.86	6	100.00
1.2 บริหารธุรกิจ บางนา	0	0.00	14	233.33	0	0.00	14	233.33
2. การบัญชี	1	16.67	0	0.00	11	183.33	12	36.36
3. รัฐประศาสนศาสตร์	0	0.00	0	0.00	1	0.00	1	0.00
4. วิทยาการคอมพิวเตอร์*	NA	NA	NA	NA	NA	NA	NA	NA
5. คอมพิวเตอร์ธุรกิจ*	NA	NA	NA	NA	NA	NA	NA	NA
รวม	1	3.03	14	42.42	18	54.55	33	100.00

\*ไม่มีผู้สำเร็จการศึกษา

ตารางที่ 16.2 จำนวนและร้อยละความต้องการศึกษาต่อของบัณฑิต คณะนิเทศศาสตร์

สาขาวิชา	กำลังศึกษาต่อ		ต้องการศึกษาต่อ		ไม่ต้องการศึกษาต่อ		รวม	
	จำนวน	ร้อยละ	จำนวน	ร้อยละ	จำนวน	ร้อยละ	จำนวน	ร้อยละ
1. นิเทศศาสตร์ ลำปาง	2	10.53	7	36.84	10	52.63	19	100.00
2. นิเทศศาสตร์ บางนา	5	5.43	40	43.48	47	51.09	92	100.00
รวม	7	6.31	47	42.34	57	51.35	111	100.00

ตารางที่ 16.3 จำนวนและร้อยละความต้องการศึกษาต่อของบัณฑิต คณะสาธารณสุขศาสตร์

สาขาวิชา	กำลังศึกษาต่อ		ต้องการศึกษาต่อ		ไม่ต้องการศึกษาต่อ		รวม	
	จำนวน	ร้อยละ	จำนวน	ร้อยละ	จำนวน	ร้อยละ	จำนวน	ร้อยละ
1. สาธารณสุขศาสตร์	0	0.00	7	24.14	22	75.86	29	100.00
รวม	0	0.00	7	24.14	22	75.86	29	100.00

ตารางที่ 17 จำนวนและร้อยละ ระดับการศึกษาที่ต้องการศึกษาต่อ

คณะ	ความต้องการศึกษาต่อ								รวม	
	ปริญญาตรี		ปริญญาโท		ปริญญาเอก		อื่น ๆ			
	จำนวน	ร้อยละ	จำนวน	ร้อยละ	จำนวน	ร้อยละ	จำนวน	ร้อยละ	จำนวน	ร้อยละ
1. บริหารธุรกิจและรัฐประศาสนศาสตร์	0	0.00	14	100.00	0	0.00	0	0.00	14	100.00
2. นิเทศศาสตร์	1	2.13	43	91.49	0	0.00	3	6.38	47	100.00
3. สาธารณสุขศาสตร์	1	14.29	6	85.71	0	0.00	0	0.00	7	100.00
รวม	2	2.94	63	92.65	0	0.00	3	4.62	68	100.00

ตารางที่ 17.1 จำนวนและร้อยละ ระดับการศึกษาที่ต้องการศึกษาต่อ คณะบริหารธุรกิจและรัฐประศาสนศาสตร์

สาขาวิชา	ความต้องการศึกษาต่อ								รวม	
	ปริญญาตรี		ปริญญาโท		ปริญญาเอก		อื่น ๆ			
	จำนวน	ร้อยละ	จำนวน	ร้อยละ	จำนวน	ร้อยละ	จำนวน	ร้อยละ	จำนวน	ร้อยละ
1. บริหารธุรกิจ	0	0.00	14	100.00	0	0.00	0	0.00	14	100.00
1.1 บริหารธุรกิจ ลำปาง	0	0.00	0	0.00	0	0.00	0	0.00	0	0.00
1.2 บริหารธุรกิจ บางนา	0	0.00	14	100.00	0	0.00	0	0.00	14	100.00
2. การบัญชี	0	0.00	0	0.00	0	0.00	0	0.00	0	0.00
3. รัฐประศาสนศาสตร์	0	0.00	0	0.00	0	0.00	0	0.00	0	0.00
4. วิทยาการคอมพิวเตอร์*	NA	NA	NA	NA	NA	NA	NA	NA	NA	NA
5. คอมพิวเตอร์ธุรกิจ*	NA	NA	NA	NA	NA	NA	NA	NA	NA	NA
รวม	0	0.00	14	100.00	0	0.00	0	0.00	14	100.00

\*ไม่มีผู้สำเร็จการศึกษา

ตารางที่ 17.2 จำนวนและร้อยละ ระดับการศึกษาที่ต้องการศึกษาต่อ คณะนิเทศศาสตร์

สาขาวิชา	ความต้องการศึกษาต่อ								รวม	
	ปริญญาตรี		ปริญญาโท		ปริญญาเอก		อื่น ๆ			
	จำนวน	ร้อยละ	จำนวน	ร้อยละ	จำนวน	ร้อยละ	จำนวน	ร้อยละ	จำนวน	ร้อยละ
1. นิเทศศาสตร์ ลำปาง	0	0.00	7	100.00	0	0.00	0	0.00	7	100.00
2. นิเทศศาสตร์ บางนา	1	2.50	36	90.00	0	0.00	3	7.50	40	100.00
รวม	1	2.13	43	91.49	0	0.00	3	6.38	47	100.00

ตารางที่ 17.4 จำนวนและร้อยละ ระดับการศึกษาที่ต้องการศึกษาต่อ คณะวิทยาศาสตร์สุขภาพ

สาขาวิชา	ความต้องการศึกษาต่อ								รวม	
	ปริญญาตรี		ปริญญาโท		ปริญญาเอก		อื่น ๆ			
	จำนวน	ร้อยละ	จำนวน	ร้อยละ	จำนวน	ร้อยละ	จำนวน	ร้อยละ	จำนวน	ร้อยละ
1. สาธารณสุขศาสตร์	1	14.29	6	85.71	0	0.00	0	0.00	7	100.00
รวม	1	14.29	6	85.71	0	0.00	0	0.00	7	100.00

ตารางที่ 18 แสดงจำนวนและร้อยละ สาขาวิชาที่ต้องการศึกษาต่อ

คณะ	ความต้องการศึกษาต่อ				รวม	
	สาขาวิชาเดิม		สาขาวิชาใหม่			
	จำนวน	ร้อยละ	จำนวน	ร้อยละ	จำนวน	ร้อยละ
1. บริหารธุรกิจและรัฐประศาสนศาสตร์	12	85.71	2	14.29	14	100.00
2. นิเทศศาสตร์	9	19.15	38	80.85	47	100.00
3. สาธารณสุขศาสตร์	2	28.57	5	71.43	7	100.00
รวม	23	33.82	45	66.18	68	100.00

ตารางที่ 18.1 แสดงจำนวนและร้อยละ สาขาวิชาที่ต้องการศึกษาต่อ คณะบริหารธุรกิจและรัฐประศาสนศาสตร์

สาขาวิชา	ความต้องการศึกษาต่อ				รวม	
	สาขาวิชาเดิม		สาขาวิชาใหม่			
	จำนวน	ร้อยละ	จำนวน	ร้อยละ	จำนวน	ร้อยละ
1. บริหารธุรกิจ	12	85.71	2	14.29	14	100.00
1.1 บริหารธุรกิจ ลำปาง	0	0.00	0	0.00	0	0.00
1.2 บริหารธุรกิจ บางนา	12	85.71	2	14.29	14	100.00
2. การบัญชี	0	0.00	0	0.00	0	0.00
3. รัฐประศาสนศาสตร์	0	0.00	0	0.00	0	0.00
4. วิทยาการคอมพิวเตอร์*	NA	NA	NA	NA	NA	NA
5. คอมพิวเตอร์ธุรกิจ*	NA	NA	NA	NA	NA	NA
รวม	12	85.71	2	14.29	14	100.00

\*ไม่มีผู้สำเร็จการศึกษา

ตารางที่ 18.2 แสดงจำนวนและร้อยละ สาขาวิชาที่ต้องการศึกษาต่อ คณะนิเทศศาสตร์

สาขาวิชา	ความต้องการศึกษาต่อ				รวม	
	สาขาวิชาเดิม		สาขาวิชาใหม่			
	จำนวน	ร้อยละ	จำนวน	ร้อยละ	จำนวน	ร้อยละ
1. นิเทศศาสตร์ ลำปาง	2	28.57	5	71.43	7	100.00
2. นิเทศศาสตร์ บางนา	7	17.50	33	82.50	40	100.00
รวม	9	19.15	38	80.85	47	100.00

ตารางที่ 18.3 แสดงจำนวนและร้อยละ สาขาวิชาที่ต้องการศึกษาต่อ คณะสาธารณสุขศาสตร์

สาขาวิชา	ความต้องการศึกษาต่อ				รวม	
	สาขาวิชาเดิม		สาขาวิชาใหม่			
	จำนวน	ร้อยละ	จำนวน	ร้อยละ	จำนวน	ร้อยละ
1. สาธารณสุขศาสตร์	2	28.57	5	71.43	7	100.00
รวม	2	28.57	5	71.43	7	100.00

ตารางที่ 19 จำนวนและร้อยละ ประเภทสถาบันที่ต้องการศึกษาต่อ

คณะ	ประเภทสถาบัน						รวม	
	ต่างประเทศ		สถาบันของรัฐ		สถาบันเอกชน			
	จำนวน	ร้อยละ	จำนวน	ร้อยละ	จำนวน	ร้อยละ	จำนวน	ร้อยละ
1. บริหารธุรกิจและรัฐประศาสนศาสตร์	1	7.14	4	28.57	9	64.29	14	100.00
2. นิเทศศาสตร์	17	36.17	15	31.91	15	31.91	47	100.00
3. สาธารณสุขศาสตร์	0	0.00	4	57.14	3	42.86	7	100.00
รวม	18	26.47	23	33.82	27	39.71	68	100.00

ตารางที่ 19.1 จำนวนและร้อยละ ประเภทสถาบันที่ต้องการศึกษาต่อ คณะบริหารธุรกิจและรัฐประศาสนศาสตร์

สาขาวิชา	ประเภทสถาบัน						รวม	
	ต่างประเทศ		สถาบันของรัฐ		สถาบันเอกชน			
	จำนวน	ร้อยละ	จำนวน	ร้อยละ	จำนวน	ร้อยละ	จำนวน	ร้อยละ
1. บริหารธุรกิจ	1	7.14	4	28.57	9	64.29	14	100.00
1.1 บริหารธุรกิจ ลำปาง	0	0.00	0	0.00	0	0.00	0	0.00
1.2 บริหารธุรกิจ บางนา	1	7.14	4	28.57	9	64.29	14	100.00
2. การบัญชี	0	0.00	0	0.00	0	0.00	0	0.00
3. รัฐประศาสนศาสตร์	0	0.00	0	0.00	0	0.00	0	0.00
4. วิทยาการคอมพิวเตอร์*	NA	NA	NA	NA	NA	NA	NA	NA
5. คอมพิวเตอร์ธุรกิจ*	NA	NA	NA	NA	NA	NA	NA	NA
รวม	1	7.14	4	28.57	9	64.29	14	100.00

\*ไม่มีผู้สำเร็จการศึกษา

ตารางที่ 19.2 จำนวนและร้อยละ ประเภทสถาบันที่ต้องการศึกษาต่อ คณะนิเทศศาสตร์

สาขาวิชา	ประเภทสถาบัน						รวม	
	ต่างประเทศ		สถาบันของรัฐ		สถาบันเอกชน			
	จำนวน	ร้อยละ	จำนวน	ร้อยละ	จำนวน	ร้อยละ	จำนวน	ร้อยละ
1. นิเทศศาสตร์ ลำปาง	3	42.86	3	42.86	1	14.29	7	100.00
2. นิเทศศาสตร์ บางนา	14	35.00	12	30.00	14	35.00	40	100.00
รวม	17	36.17	15	31.91	15	31.91	47	100.00

ตารางที่ 19.3 จำนวนและร้อยละ ประเภทสถาบันที่ต้องการศึกษาต่อ คณะสาธารณสุขศาสตร์

สาขาวิชา	ประเภทสถาบัน						รวม	
	ต่างประเทศ		สถาบันของรัฐ		สถาบันเอกชน			
	จำนวน	ร้อยละ	จำนวน	ร้อยละ	จำนวน	ร้อยละ	จำนวน	ร้อยละ
1. สาธารณสุขศาสตร์	0	0.00	4	57.14	3	42.86	7	100.00
รวม	0	0.00	4	57.14	3	42.86	7	100.00



ตารางที่ 20 จำนวนและร้อยละ ของประเภทเหตุผลที่ตัดสินใจศึกษาต่อ

คณะ	ประเภทเหตุผลที่ตัดสินใจศึกษาต่อ								รวม	
	งานที่ต้อง มีวุฒิที่สูงกว่า		ได้รับทุน		ความต้องการ ผู้ปกครอง		ความต้องการ ของตนเอง			
	จำนวน	ร้อยละ	จำนวน	ร้อยละ	จำนวน	ร้อยละ	จำนวน	ร้อยละ	จำนวน	ร้อยละ
1. บริหารธุรกิจและรัฐประศาสนศาสตร์	10	71.43	0	0.00	3	21.43	1	7.14	14	100.00
2. นิเทศศาสตร์	24	51.06	0	0.00	3	6.38	20	42.55	47	100.00
3. สาธารณสุขศาสตร์	5	71.43	0	0.00	0	0.00	2	28.57	7	100.00
รวม	39	57.35	0	0.00	6	8.82	23	33.82	68	100.00

ตารางที่ 18.1 จำนวนและร้อยละ ของประเภทเหตุผลที่ตัดสินใจศึกษาต่อ คณะบริหารธุรกิจและรัฐประศาสนศาสตร์

สาขาวิชา	ประเภทเหตุผลที่ตัดสินใจศึกษาต่อ								รวม	
	งานที่ต้อง มีวุฒิที่สูงกว่า		ได้รับทุน		ความต้องการ ผู้ปกครอง		ความต้องการ ของตนเอง			
	จำนวน	ร้อยละ	จำนวน	ร้อยละ	จำนวน	ร้อยละ	จำนวน	ร้อยละ	จำนวน	ร้อยละ
1. บริหารธุรกิจ	10	71.43	0	0.00	3	21.43	1	7.14	14	100.00
1.1 บริหารธุรกิจ ลำปาง	0	0.00	0	0.00	0	0.00	0	0.00	0	0.00
1.2 บริหารธุรกิจ บางนา	10	71.43	0	0.00	3	21.43	1	7.14	14	100.00
2. การบัญชี	0	0.00	0	0.00	0	0.00	0	0.00	0	0.00
3. รัฐประศาสนศาสตร์	0	0.00	0	0.00	0	0.00	0	0.00	0	0.00
4. วิทยาการคอมพิวเตอร์*	NA	NA	NA	NA	NA	NA	NA	NA	NA	NA
5. คอมพิวเตอร์ธุรกิจ*	NA	NA	NA	NA	NA	NA	NA	NA	NA	NA
รวม	10	71.43	0	0.00	3	21.43	1	7.14	14	100.00

\*ไม่มีผู้สำเร็จการศึกษา

ตารางที่ 18.2 จำนวนและร้อยละ ของประเภทเหตุผลที่ตัดสินใจศึกษาต่อ คณะนิเทศศาสตร์

สาขาวิชา	ประเภทเหตุผลที่ตัดสินใจศึกษาต่อ								รวม	
	งานที่ต้อง มีวุฒิที่สูงกว่า		ได้รับทุน		ความต้องการ ผู้ปกครอง		ความต้องการ ของตนเอง			
	จำนวน	ร้อยละ	จำนวน	ร้อยละ	จำนวน	ร้อยละ	จำนวน	ร้อยละ	จำนวน	ร้อยละ
1. นิเทศศาสตร์ ลำปาง	2	28.57	0	0.00	0	0.00	5	71.43	7	100.00
2. นิเทศศาสตร์ บางนา	22	55.00	0	0.00	3	6.00	15	37.50	40	100.00
รวม	24	51.06	0	0.00	3	6.38	20	42.55	47	100.00

ตารางที่ 18.3 จำนวนและร้อยละ ของประเภทเหตุผลที่ตัดสินใจศึกษาต่อ คณะสาธารณสุขศาสตร์

สาขาวิชา	ประเภทเหตุผลที่ตัดสินใจศึกษาต่อ								รวม	
	งานที่ต้อง มีวุฒิที่สูงกว่า		ได้รับทุน		ความต้องการ ผู้ปกครอง		ความต้องการ ของตนเอง			
	จำนวน	ร้อยละ	จำนวน	ร้อยละ	จำนวน	ร้อยละ	จำนวน	ร้อยละ	จำนวน	ร้อยละ
1. สาธารณสุขศาสตร์	5	71.43	0	0.00	0	0.00	2	28.57	7	100.00
รวม	5	71.43	0	0.00	0	0.00	2	28.57	7	100.00

ตารางที่ 21 จำนวนและร้อยละ ปัญหาและสาเหตุของการศึกษาต่อ

คณะ	ปัญหาและสาเหตุ															
	ไม่ศึกษาต่อ		ไม่มีปัญหา		ข้อมูลสถานศึกษา		ความรู้พื้นฐานที่ จะศึกษาต่อ		ขาดแคลนเงินทุน		ขาดคุณสมบัติ		อื่นๆ			
	จำนวน	ร้อยละ	จำนวน	ร้อยละ	จำนวน	ร้อยละ	จำนวน	ร้อยละ	จำนวน	ร้อยละ	จำนวน	ร้อยละ	จำนวน	ร้อยละ		
	รวม		รวม		รวม		รวม		รวม		รวม		รวม			
1. บริหารธุรกิจและรัฐประศาสนศาสตร์	18	54.55	15	45.45	0	0.00	0	0.00	0	0.00	0	0.00	0	0.00	33	100.00
2. นิเทศศาสตร์	57	51.35	45	40.54	0	0.00	1	0.90	5	4.50	3	2.70	0	0.00	111	100.00
3. สาธารณสุขศาสตร์	22	75.86	5	17.24	0	0.00	0	0.00	2	6.90	0	0.00	0	0.00	29	100.00
<b>รวม</b>	<b>97</b>	<b>56.07</b>	<b>65</b>	<b>37.57</b>	<b>0</b>	<b>0.00</b>	<b>1</b>	<b>0.58</b>	<b>7</b>	<b>4.05</b>	<b>3</b>	<b>1.73</b>	<b>0</b>	<b>0.00</b>	<b>173</b>	<b>100.00</b>

ตารางที่ 21.1 จำนวนและร้อยละ ปัญหาและสาเหตุของการศึกษาต่อ คณะบริหารธุรกิจและรัฐประศาสนศาสตร์

สาขาวิชา	ปัญหาและสาเหตุ															
	ไม่ศึกษาต่อ		ไม่มีปัญหา		ข้อมูลสถานศึกษา		ความรู้พื้นฐานที่ จะศึกษาต่อ		ขาดแคลนเงินทุน		ขาดคุณสมบัติ		อื่นๆ			
	จำนวน	ร้อยละ	จำนวน	ร้อยละ	จำนวน	ร้อยละ	จำนวน	ร้อยละ	จำนวน	ร้อยละ	จำนวน	ร้อยละ	จำนวน	ร้อยละ		
	รวม		รวม		รวม		รวม		รวม		รวม		รวม			
1. บริหารธุรกิจ	6	30.00	14	70.00	0	0.00	0	0.00	0	0.00	0	0.00	0	0.00	20	100.00
1.1 บริหารธุรกิจ ถ้าปาง	6	100.00	0	0.00	0	0.00	0	0.00	0	0.00	0	0.00	0	0.00	6	100.00
1.2 บริหารธุรกิจ บางนา	0	0.00	14	100.00	0	0.00	0	0.00	0	0.00	0	0.00	0	0.00	14	100.00
2. การบัญชี	11	91.67	1	8.33	0	0.00	0	0.00	0	0.00	0	0.00	0	0.00	12	100.00
3. รัฐประศาสนศาสตร์	1	0.00	0	0.00	0	0.00	0	0.00	0	0.00	0	0.00	0	0.00	1	0.00
4. วิทยาการคอมพิวเตอร์*	NA	NA	NA	NA	NA	NA	NA	NA	NA	NA	NA	NA	NA	NA	NA	NA
5. คอมพิวเตอร์ธุรกิจ*	NA	NA	NA	NA	NA	NA	NA	NA	NA	NA	NA	NA	NA	NA	NA	NA
<b>รวม</b>	<b>18</b>	<b>54.55</b>	<b>15</b>	<b>45.45</b>	<b>0</b>	<b>0.00</b>	<b>0</b>	<b>0.00</b>	<b>0</b>	<b>0.00</b>	<b>0</b>	<b>0.00</b>	<b>0</b>	<b>0.00</b>	<b>33</b>	<b>100.00</b>

\*ไม่มีผู้สำเร็จการศึกษา

ตารางที่ 21.2 จำนวนและร้อยละ ปัญหาและสาเหตุของการศึกษาต่อ คณะนิเทศศาสตร์

สาขาวิชา	ปัญหาและสาเหตุ															
	ไม่ศึกษาต่อ		ไม่มีปัญหา		ข้อมูลสถานศึกษา		ความรู้พื้นฐานที่ จะศึกษาต่อ		ขาดแคลนเงินทุน		ขาดคุณสมบัติ		อื่นๆ			
	จำนวน	ร้อยละ	จำนวน	ร้อยละ	จำนวน	ร้อยละ	จำนวน	ร้อยละ	จำนวน	ร้อยละ	จำนวน	ร้อยละ	จำนวน	ร้อยละ		
1. นิเทศศาสตร์ ล้าง	10	52.63	6	31.58	0	0.00	0	0.00	2	10.53	1	1.54	0	0.00	19	100.00
2. นิเทศศาสตร์ บังนา	47	51.09	39	42.39	0	0.00	1	1.09	3	3.26	2	3.08	0	0.00	92	100.00
รวม	57	51.35	45	40.54	0	0.00	1	0.90	5	4.50	3	2.70	0	0.00	111	100.00

ตารางที่ 21.3 จำนวนและร้อยละ ปัญหาและสาเหตุของการศึกษาต่อ คณะสาธารณสุขศาสตร์

สาขาวิชา	ปัญหาและสาเหตุ															
	ไม่ศึกษาต่อ		ไม่มีปัญหา		ข้อมูลสถานศึกษา		ความรู้พื้นฐานที่ จะศึกษาต่อ		ขาดแคลนเงินทุน		ขาดคุณสมบัติ		อื่นๆ			
	จำนวน	ร้อยละ	จำนวน	ร้อยละ	จำนวน	ร้อยละ	จำนวน	ร้อยละ	จำนวน	ร้อยละ	จำนวน	ร้อยละ	จำนวน	ร้อยละ		
1. สาธารณสุขศาสตร์	22	75.86	5	17.24	0	0.00	0	0.00	2	6.90	0	0.00	0	0.00	29	100.00
รวม	22	75.86	5	17.24	0	0.00	0	0.00	2	6.90	0	0.00	0	0.00	29	100.00

ตารางที่ 22 แสดงจำนวนและร้อยละของข้อเสนอแนะเกี่ยวกับหลักสูตรหรือความรู้ที่จะเอื้อประโยชน์ต่อการประกอบอาชีพของบัณฑิต

คณะ	ข้อเสนอแนะเกี่ยวกับหลักสูตรหรือความรู้ที่จะเอื้อต่อการประกอบอาชีพ														รวม
	ภาษาอังกฤษ		คอมพิวเตอร์		บัญชี		อินเทอร์เน็ต		ฝึกปฏิบัติจริง		เทคนิควิจัย		อื่น ๆ		
	จำนวน	ร้อยละ	จำนวน	ร้อยละ	จำนวน	ร้อยละ	จำนวน	ร้อยละ	จำนวน	ร้อยละ	จำนวน	ร้อยละ	จำนวน	ร้อยละ	
1. บริหารธุรกิจและรัฐประศาสนศาสตร์	18	23.08	11	14.10	10	12.82	1	1.28	24	30.77	7	8.97	7	8.97	78
2. นิเทศศาสตร์	58	25.89	53	23.66	15	6.70	13	5.80	95	42.41	10	4.46	7	3.13	224
3. สาธารณสุขศาสตร์	10	18.18	9	16.36	0	0.00	4	7.27	25	45.45	3	5.45	4	7.27	55
รวม	86	24.09	73	20.45	25	7.00	18	5.04	144	40.34	20	5.60	18	5.04	357

ตารางที่ 22.1 แสดงจำนวนและร้อยละของข้อเสนอแนะเกี่ยวกับการเพิ่มรายวิชาหรือความรู้ที่จะเอื้อประโยชน์ต่อการประกอบอาชีพของบัณฑิต

คณะบริหารธุรกิจและรัฐประศาสนศาสตร์

สาขาวิชา	ข้อเสนอแนะเกี่ยวกับหลักสูตรหรือความรู้ที่จะเอื้อต่อการประกอบอาชีพ														รวม
	ภาษาอังกฤษ		คอมพิวเตอร์		บัญชี		อินเทอร์เน็ต		ฝึกปฏิบัติจริง		เทคนิควิจัย		อื่น ๆ		
	จำนวน	ร้อยละ	จำนวน	ร้อยละ	จำนวน	ร้อยละ	จำนวน	ร้อยละ	จำนวน	ร้อยละ	จำนวน	ร้อยละ	จำนวน	ร้อยละ	
1. บริหารธุรกิจและรัฐประศาสนศาสตร์	13	25.00	8	15.38	4	7.69	0	0.00	16	30.77	5	9.62	6	11.54	52
1.1 บริหารธุรกิจ ลำปาง	4	26.67	2	13.33	1	6.67	0	0.00	6	40.00	2	13.33	0	0.00	15
1.2 บริหารธุรกิจ บางนา	9	24.32	6	16.22	3	8.11	0	0.00	10	27.03	3	8.11	6	16.22	37
2. การบัญชี	5	13.51	3	11.54	6	23.08	1	3.85	8	30.77	2	7.69	1	3.85	26
3. รัฐประศาสนศาสตร์	0	0.00	0	0.00	0	0.00	0	0.00	0	0.00	0	33.33	0	33.33	0
4. วิทยาการคอมพิวเตอร์*	NA	NA	NA	NA	NA	NA	NA	NA	NA	NA	NA	NA	NA	NA	NA
5. คอมพิวเตอร์ธุรกิจ*	NA	NA	NA	NA	NA	NA	NA	NA	NA	NA	NA	NA	NA	NA	NA
รวม	18	23.08	11	14.10	10	12.82	1	1.28	24	30.77	7	8.97	7	8.97	78

\*ไม่มีผู้สำเร็จการศึกษา

ตารางที่ 22.2 แสดงจำนวนและร้อยละของข้อเสนอแนะเกี่ยวกับการเพิ่มรายวิชาหรือความรู้ที่จะเอื้อประโยชน์ต่อการประกอบอาชีพของบัณฑิต

คณะนิเทศศาสตร์

สาขาวิชา	ข้อเสนอแนะเกี่ยวกับหลักสูตรหรือความรู้ที่จะเอื้อต่อการประกอบอาชีพ														รวม
	ภาษาอังกฤษ		คอมพิวเตอร์		บัญชี		อินเทอร์เน็ต		ฝึกปฏิบัติจริง		เทคนิควิจัย		อื่น ๆ		
	จำนวน	ร้อยละ	จำนวน	ร้อยละ	จำนวน	ร้อยละ	จำนวน	ร้อยละ	จำนวน	ร้อยละ	จำนวน	ร้อยละ	จำนวน	ร้อยละ	
1. นิเทศศาสตร์ ลำปาง	6	22.22	5	18.52	0	0.00	0	0.00	15	55.56	0	0.00	1	3.70	27
2. นิเทศศาสตร์ บางนา	52	23.21	48	21.43	15	6.70	13	5.80	80	35.71	10	4.46	6	2.68	224
รวม	58	25.89	53	23.66	15	6.70	13	5.80	95	42.41	10	4.46	7	3.13	224

ตารางที่ 22.3 แสดงจำนวนและร้อยละของข้อเสนอแนะเกี่ยวกับการเพิ่มรายวิชาหรือความรู้ที่จะเอื้อประโยชน์ต่อการประกอบอาชีพของบัณฑิต  
คณะสาธารณสุขศาสตร์

สาขาวิชา	ข้อเสนอแนะเกี่ยวกับหลักสูตรหรือความรู้ที่จะเอื้อต่อการประกอบอาชีพ														รวม
	ภาษาอังกฤษ		คอมพิวเตอร์		บัญชี		อินเทอร์เน็ต		ฝึกปฏิบัติจริง		เทคนิควิจัย		อื่น ๆ		
	จำนวน	ร้อยละ	จำนวน	ร้อยละ	จำนวน	ร้อยละ	จำนวน	ร้อยละ	จำนวน	ร้อยละ	จำนวน	ร้อยละ	จำนวน	ร้อยละ	
1. สาธารณสุขศาสตร์	10	18.18	9	16.36	0	0.00	4	7.27	25	45.45	3	5.45	4	7.27	55
รวม	10	18.18	9	16.36	0	0.00	4	7.27	25	45.45	3	5.45	4	7.27	55

## ข้อเสนอแนะอื่น ๆ

### 1. ข้อเสนอแนะเกี่ยวกับหลักสูตรและสาขาวิชาที่เรียน

#### คณะบริหารธุรกิจและรัฐประศาสนศาสตร์

##### สาขาวิชาบริหารธุรกิจ

1. ควรให้นักศึกษามีการฝึกปฏิบัติจริงให้มาก โดยสอดแทรกไปในรายวิชาต่าง ๆ จะทำให้นักศึกษามีทักษะและได้เรียนรู้จริง
2. เพิ่มความทันสมัยและเนื้อหาสอดคล้องกับการทำงานในองค์กรต่างๆ และควรเพิ่มทักษะในการใช้ภาษาอังกฤษเพื่อการสื่อสาร

##### สาขาวิชาการบัญชี

1. ควรมีคณาจารย์ที่หลากหลาย และเชิญผู้เชี่ยวชาญเฉพาะทางมาให้ความรู้ให้กับนักศึกษาและให้ตรงกับความต้องการของสถานประกอบในปัจจุบัน
2. ควรให้ความรู้และฝึกปฏิบัติจริงแก่นักศึกษาในเรื่องโปรแกรมระบบปฏิบัติที่ใช้ทางการบัญชี เช่น SAP และเพิ่มหลักสูตรในการสอนโปรแกรมทางคอมพิวเตอร์ จำพวก Microsoft office ต่างๆ โดยเฉพาะโปรแกรม excel

#### สาขาวิชารัฐประศาสนศาสตร์

- ไม่มี -

#### คณะนิเทศศาสตร์

##### สาขาวิชานิเทศศาสตร์

1. ควรเพิ่มความเข้มข้นของหลักสูตรและการนำไปใช้ทำงานจริงให้มากกว่านี้ ควรพานักศึกษา ออกไปดูงานนอกห้องเรียนบ่อย หรือกำหนด Workshop ให้กับนักศึกษา หรือ ส่งนักศึกษาไปแข่งในเวทีต่าง ๆ ให้มากกว่านี้
2. ควรให้อาจารย์สอนเน้นหนักการใช้ภาษาอังกฤษให้มากกว่านี้
3. เปิดโอกาสให้นักศึกษาคิดเองได้อย่างสร้างสรรค์และพบกับคำตอบเองไม่ใช่ลอกจากตำราและประสบการณ์ของผู้สอนเพียงอย่างเดียว
4. ควรให้นักศึกษาได้ฝึกปฏิบัติจริง และมีช่วงเวลาการฝึกงานวิชาชีพมากกว่านี้
5. ควรสอนการใช้งานโปรแกรมต่างๆ เช่น illustrator Photoshop PremierePro ตั้งแต่ปี 1 เลยเพื่อเพิ่มความสามารถของทางสายงาน นิเทศศาสตร์

#### คณะสาธารณสุขศาสตร์

##### สาขาวิชาสาธารณสุขศาสตร์

1. การเรียนในหลักสูตรค่อนข้างจะเน้นทฤษฎีมากเกินไป เมื่อถึงเวลาในการปฏิบัติจริงไม่สามารถทำได้ตามทฤษฎีที่เรียนไป เน้นด้านการปฏิบัติมากขึ้น และฝึกการใช้อุปกรณ์ต่างๆ เพื่อจะได้ไม่ติดขัดและไม่เป็นอุปสรรคต่อการปฏิบัติจริง
2. ต้องการให้มีสาขาที่เปิดกว้างสำหรับงานมากกว่านี้ เนื่องจากสาขาที่เรียนมา จะหางานทำค่อนข้างยาก ส่วนมากตลาดแรงงานที่รับที่เป็นสาขาอาชีวอนามัยและสิ่งแวดล้อม.

## 2. ข้อเสนอแนะเกี่ยวกับการจัดการเรียนการสอน

### คณะบริหารธุรกิจและรัฐประศาสนศาสตร์

#### สาขาวิชาบริหารธุรกิจ

1. การเรียนการสอนควรมุ่งเน้นไปที่การคิดวิเคราะห์มากกว่าความจำ ให้ลงมือปฏิบัติจริง และเพิ่มภาษาอังกฤษในการเรียนการสอน
2. ควรพานักศึกษาดูงานในสถานที่ปฏิบัติงานจริงให้มากขึ้น

#### สาขาวิชาการบัญชี

1. ควรจะการสอนเกี่ยวกับโปรแกรมทางบัญชีเพิ่มมากขึ้น

#### สาขาวิชารัฐประศาสนศาสตร์

1. ควรให้นักศึกษามีส่วนร่วมให้การทำงานในสภาพการจริง เพื่อทดสอบการรับแรงกดดันจากการทำงานและความสามารถในการนำความรู้มาใช้

### คณะนิเทศศาสตร์

1. ควรมีการสอนเรื่องการทำงานด้านโฆษณามากขึ้น เช่น การถ่ายสินค้า การจัดไฟสำหรับงานโฆษณา
2. อยากให้เพิ่มอาจารย์ผู้เชี่ยวชาญเฉพาะด้าน เพื่อเจาะลึกในรายละเอียดต่างๆ มีการปรับและเตรียมการสอนที่เหมาะสมกับนักศึกษาให้มากขึ้นเพื่อให้นักศึกษาได้รับประโยชน์สูงสุด พร้อมทั้งเพิ่มอุปกรณ์การเรียนให้เพียงพอ อาทิ คอมพิวเตอร์ กล้องที่จะช่วยสร้างความเข้าใจให้นักศึกษามากขึ้น
3. อยากให้มีการฝึกปฏิบัติมากยิ่งขึ้น เหมือนกับการทำงานจริง มีการ comment งานและแก้ไขจนกว่าจะดี
4. เพิ่มการมีส่วนร่วมของนักศึกษาในกิจกรรมการเรียนการสอนในรายวิชาให้มากขึ้น เพิ่มเทคนิคที่สนุกสนานน่าสนใจ เพื่อช่วยกระตุ้น นักศึกษากลุ่มที่ไม่ค่อยมีความสนใจให้รับองค์ความรู้ที่ต้องการถ่ายทอดมากขึ้น
5. อาจารย์ควรมีความเท่าเทียมในการสอน และการให้คะแนนในแต่ละรายวิชา ของนักศึกษา
6. อาจารย์ผู้สอนควรสอนจากความรู้ ความเข้าใจที่อาจารย์สอน อย่าสอนแบบท่องจำ หรือ ท่อง จาก PWP
7. ควรวางพื้นฐานตั้งแต่ปี1 ที่เกี่ยวกับสาขาวิชาที่เรียน อุปกรณ์ควรเพียงพอกับจำนวนนักศึกษา
8. การฝึกงานทุกปี ตั้งแต่ปี1 มีข้อเสีย คือระยะเวลาในการฝึกงานน้อย นักศึกษายังไม่มีความรู้ความสามารถมากพอสำหรับการฝึกงาน ทำให้คนในองค์กรที่นักศึกษาไปฝึกงานเกิดทัศนคติในแง่ลบต่อนักศึกษา และ มหาวิทยาลัย ได้

### คณะสาธารณสุขศาสตร์

1. ควรเน้นสอนด้านการนำสิ่งที่เรียนมาไปใช้ในชีวิตจริงได้อย่างไร เพื่อให้นักศึกษามองเห็นความสำคัญ สามารถมองเห็นภาพรวมได้ และเป็นประโยชน์กับตัวนักศึกษาเองในอนาคต
2. การเรียนการสอนในบางวิชาอาจต้องพานักศึกษาไปดูสถานที่จริง ดูงานนอกสถานที่หรือมีการฝึกปฏิบัติจริงร่วมด้วย เพื่อให้เกิดแนวคิดและทักษะ รวมถึงนำไปประยุกต์ใช้ได้จริง
3. ควรมีการตรวจสอบการสอนและการให้เกรดของอาจารย์ที่มีประสิทธิภาพ
4. มหาวิทยาลัยควรมีศูนย์การเรียนรู้ต่างๆที่จำเป็นต่อหลักสูตรสาธารณสุข ส่วนใหญ่จะเรียนแต่ทฤษฎี เวลาทำงานจริงทำให้นักศึกษาไม่มีความกล้า หรือความมั่นใจ ในการทำงาน



### 3. ข้อเสนอแนะเกี่ยวกับกิจกรรมพัฒนานักศึกษา

#### คณะบริหารธุรกิจและรัฐประศาสนศาสตร์

##### สาขาวิชาบริหารธุรกิจ

1. ควรมีกิจกรรมเพื่อให้นักศึกษาสามารถทำกิจกรรม ซึ่งจะนำไปสู่ประสบการณ์ในการใช้ชีวิตและการทำงานให้มากขึ้น
2. ควรจัดกิจกรรมนักศึกษาให้มีความหลากหลาย และสร้างสรรค์มากกว่าปัจจุบัน และมีการประชาสัมพันธ์ให้ทั่วถึง

##### สาขาวิชาการบัญชี

1. กิจกรรมควรเน้นการบำเพ็ญประโยชน์และสร้างจิตสำนึกสาธารณะให้มากขึ้น
2. ควรส่งเสริมให้มีกิจกรรมที่พัฒนานักศึกษาให้ตรงกับจิตวิสัยของนักศึกษาแต่ละคน ให้นักศึกษาได้มีสิทธิ์เลือกที่จะทำหรือไม่ทำกิจกรรมอะไร ควรมีกิจกรรมที่บังคับ เพื่อเป็นการควบคุมและให้นักศึกษาอยู่ในกฎข้อบังคับของสังคมได้

##### สาขาวิชารัฐประศาสนศาสตร์

-ไม่มี-

#### คณะนิเทศศาสตร์

1. ควรมีกิจกรรมรองรับนักศึกษาที่ได้ใช้ทักษะและความสามารถอย่างจริงจัง
2. ควรพิจารณาเกี่ยวกับการเก็บค่ากิจกรรมจากนักศึกษาในทุกภาคการศึกษา หากเงินที่นักศึกษาจ่ายไปนั้นนำไปใช้เพื่อกิจกรรมเฉพาะกลุ่ม

#### คณะสาธารณสุขศาสตร์

1. ควรมีกิจกรรมที่เสริมสร้างมนุษยสัมพันธ์กับผู้อื่น เพื่อจะได้สามารถสร้างปฏิสัมพันธ์ที่ดี กล้าคิด กล้าตัดสินใจ และกล้าแสดงออกกับเพื่อนร่วมงาน ควรจัดให้มีการทำงานร่วมกันเป็นกลุ่มย่อยๆ

## ภาคผนวก ข

รายชื่อผู้สำเร็จการศึกษา ปีการศึกษา 2560  
ที่ไม่มีงานประจำก่อนสำเร็จการศึกษา

ตารางที่ 23 รายชื่อบัณฑิตที่สำเร็จการศึกษา ปีการศึกษา 2560 ที่ไม่ปฏิบัติงานประจำก่อนสำเร็จการศึกษา

สาขาบริหารธุรกิจ (สาขาง)

ลำดับ	รหัส	ชื่อ-สกุล	ตำแหน่ง	ประเภท	สถานที่ทำงาน	ที่ทำงาน	เบอร์โทร
1	5501411001	น.ส.วิวรรณธรณ์ แก้วบุญเรือง	ผู้จัดการ	เอกชน	ตำบลโพธิ์ศรี อ.เมืองจ.สงขลา	249/19-20 ถ.เขตลาดกระบัง อ.เมืองจ.สงขลา	098 750 5633
2	5601411005	นายฐิติวัฒน์ ดำรงสิทธิ์	จนท.สโมสรกองบิน21	ราชการ	กองบิน 21 หมู่ 211	97 ซ.อุปถัมภ์ 4 ต.ไร่ใหญ่ อ.เมือง จ.อุบลราชธานี	080 130 7987
3	5701411004	นายอนันต์ ศักดิ์สูง	ผู้จัดการฝ่ายตลาด	ส่วนตัว	ศรีวิชัย	413 ม.9 ต.ชมพู อ.เมือง จ.ลำปาง	082 222 1002
4	5701411005	น.ส.นิลปัทมา ทิพย์ศรีบุตร	SR.staff	เอกชน	แม่เจอร์ ซินีเพล็กซ์	บึงสี ลำปาง 65 ถ.ไฮเวย์ลำปาง-งาว ต.สบตุ๋ย อ.เมือง จ.ลำปาง	087 786 4552
5	5701411018	น.ส.พิชชาวลี วงศ์บุตร	พจน.เคาเตอร์	เอกชน	ทรูฮอป เซ็นทรัล ทลาซ่า ลำปาง	ชั้น 2 ถ.พหลโยธิน ต.สวนดอก อ.เมืองลำปาง จ.ลำปาง	091 067 0870
6	5801111011	น.ส.ทศพรรัตน์ กุลพินิจมาลา	จนท.ธุรการ	เอกชน	บ.โอที ดาต้า แอนด์ เทคโนโลยี จำกัด	89/3 ม.4 ต.บ้านกลาง อ.เมือง จ.ลำพูน	093 156 6024

สาขาบริหารธุรกิจ (นานาชาติ)

ลำดับ	รหัส	ชื่อ-สกุล	ตำแหน่ง	ประเภท	สถานที่ทำงาน	ที่ทำงาน	เบอร์โทร
1	5601412025	นายเศรษฐพล พินิจผล	HR. Coordination	เอกชน	คونا	4/281 ม.3 ต.เนินพระ อ.เมือง จ.ระยอง 21150	
2	5601412031	นายวิกรม ศักดิ์อุดมทรัพย์	บัญชี	เอกชน	shop&ship Us	1940 ถ.Gardena Ave Glendale US. 9120	088 669 9458
3	5701412001	น.ส.สุกัญญา ภูภาคาง	จัดซื้อ	เอกชน	บ.ไฮเมิก จำกัด	52/3 ม.2 ต.บางแก้ว อ.บางพลี จ.สมุทรปราการ 10540	082 015 5608
4	5701412003	น.ส.กุลธิดา คำพอง	office	เอกชน	บ.บางจากรีกเทส จำกัด	2098 ตึก M tower ชั้น 17 ถ.สุขุมวิท เขตพระโขนง กรุงเทพฯ 10260	083 228 0206
5	5701412005	นายจิรวัดน์ ฉัตรวัฒน์พัฒนา	พนักงานทั่วไป	เอกชน	บ.kingsdiamond	10270	090 003 1636
6	5701412008	น.ส.สุรินทร์ ชัยประทุม	ประสานงานฝ่ายขาย	เอกชน	บ.E&W อินดัสทีเรียล เซอร์วิส	ช.ศรีदान 24 ถ.ศรีนครินทร์ ต.บางแก้ว อ.บางพลี จ.สมุทรปราการ 10540	082 362 9593
7	5701412017	น.ส.พิมพ์วิภา สมเพระ	พนักงานขาย	เอกชน	นิเคชั่น	400/1 ม.5 ต.ลำโพงเหนือ อ.เมือง จ.สมุทรปราการ 10220	085 370 3901
8	5701412021	นายอนันต์สิทธิ์ เพิ่มทวี	ผู้จัดการ	กิจการ	บ ที อาร์ เอ็ม จก	3/3 ม.2 ต.ปอทอง อ.บางระกำ จ.พิษณุโลก 65140	091 025 3361
9	5701412040	นายสมเกียรติ สุจิตรานนท์	จนท.ฝ่ายตลาด	เอกชน	บ.นิวเวฟ เอเชีย จำกัด	88/90 ซ.เพชรเกษม 86 แขวงบางแคเหนือ เขตบางแค กทม 10160	089 459 4230
10	5701412041	น.ส.ธีรภรณ์ นิตยโต	พนักงานทั่วไป	เอกชน	หจก.สทรวงโรจน์ เจริญมั่นคง	26/3 ม.9 ต.บางไฉลง อ.บางพลี จ.สมุทรปราการ 10540	084 533 0644
11	5701412042	นายธนดล เชื้อสงฆ์	ผู้จัดการ	กิจการ	บ.คลองหลวงดุสิต จำกัด	521/12 ม.17 ต.เมืองเก่า อ.กบินทร์บุรี จ.ปราจีนบุรี 25110	097 058 5609
12	5701412044	น.ส.พัชราภา เงินวาง	Marketing	เอกชน	success square co.ltd	204/13-15 ซ.สุขุมวิท 77 เขตวัฒนา กรุงเทพฯ 10260	087 798 6097
13	5701412047	นายณัฐวัฒน์ ราชนิยม	supervisor	เอกชน	มอลล์	275 ม.1 ถ.เพชรเกษม แขวงบางแคเหนือ เขตบางแค กรุงเทพฯ 10600	
14	5701412050	นายพัชรพล ปิยะศิริสิงห์	พจน.ทั่วไป	เอกชน	นุกูลฟาร์ม	555 ม.3 ต.หนองไร่ อ.ปลวกแดง จ.ระยอง	081 949 8899

สาขาวิชาการบัญชี

ลำดับ	รหัส	ชื่อ-สกุล	ตำแหน่ง	ประเภท	สถานที่ทำงาน	ที่ทำงาน	เบอร์โทร
1	5601211008	น.ส.วาทินี กติกา	จนท.บัญชี	ลูกจ้างรัฐ	สมาคมฯ ธกส อำเภอเมืองปาน	407 ต.เมืองปาน อ.เมืองปาน จ.ลำปาง 52240	062 998 8810
2	5601211009	น.ส.น้ำฝน ลิลาลักษณ์	จนท.ฝ่ายผลิต	เอกชน	บ.เอสซี ไมโคร กลาส (ประเทศไทย) จำกัด	51000	098 221 1285
3	5701211001	น.ส.ดวงพร เป้าสมศรี	จนท.บัญชี	เอกชน	บ.โตโยต้า อินทนนท์	168 ม.6 ถ.สันกำแพง สายใหม่ ต.ไชยสถาน อ.สารภี จ.เชียงใหม่ 50140	093 251 2691
4	5701211004	นายนรากร อินทรวิจิตร	ผู้บริหารด้านการจัดส่ง	เอกชน	หก.ไทยอินเตอร์เนชั่นแนลแอนด์คราฟท์	116/2 ม.5 ถ.เชียงใหม่-ฮอด ต.สันผักหวาน อ.ทางดง จ.เชียงใหม่ 50230	095 678 4059
5	5701211005	น.ส.หทัยา วังตา	จนท.แนะนำลูกค้า	เอกชน	ธ.กสิกรไทย ceo ลำปาง	319 ถ.สุขเปอริโอเรียลสาย ลำปาง - งาว ต.พระบาท อ.เมือง จ.ลำปาง 52100	092 483 6532
6	5701211008	น.ส.ธัญชญา ฤทธิธาร	เจ้าหน้าที่บริการลูกค้า	เอกชน	kerry express เซียนสายคำ	619/8 ม.7 ถ.ลำปาง-แม่ทะ ต.พระบาท อ.เมือง จ.ลำปาง 52000	082 481 8785
7	5701211009	นายธนพันธ์ จันทรมณี	samsung pro	เอกชน	บ.samsung Thailand	2034/60 อาคารอิตัลไทยทาวเวอร์ ชั้น 33 ถ.เพชรบุรีตัดใหม่ แขวงบางกะปิ เขตห้วยขวาง กรุงเทพฯ 10310	092 262 6276
8	5701211010	น.ส.จิรนนท์ แก้วใส	account officer	เอกชน	บ.เซนต์ทริลิตี้ดีไซน์ จำกัด	3388/23-24 อาคารสิริบริดจ์ ชั้น 23 พระราม 4 แขวงคลองตัน เขตคลองเตย กรุงเทพฯ 10110	088 413 3442
9	5701211011	นายธราดล อุ่นเมือง	ศึกษาต่อ				094 635 1839
10	5701211013	น.ส.นิตยา จอมคำ	พจน.บัญชี	เอกชน	บ.สยามราชธานี จำกัด	329 ม.10 ต.ลำโพง อ.พระประแดง จ.สมุทรปราการ 10130	097 978 2380
11	5701211014	น.ส.มยุรา ยอดปรางค์	จนท.แนะนำลูกค้า	เอกชน	ธ.ไทยพาณิชย์ เซ็น บางนา	1091 ม.12 ถ.สุขุมวิท แขวงบางนา เขตบางนา กทม 10260	093 490 2818
12	5801211019	น.ส.เจนจิรา ปัญญาอ่อน	พนักงานต้อนรับ	รัฐวิสาหกิจ	บ้านพักรับรองเจ็อนภูมิพล	180/2 หมู่ที่ 6 ต.สามเงา อ.สามเงา จ.ตาก 63130	093 140 9028

สาขาวิชารัฐประศาสนศาสตร์

ลำดับ	รหัส	ชื่อ-สกุล	ตำแหน่ง	ประเภท	สถานที่ทำงาน	ที่ทำงาน	เบอร์โทร
1	5703311010	นายกันต์ทวี วงศ์ใจ	*ผู้จัดการ	ธุรกิจส่วนตัวที่บ้าน	ถ.สนามบิน1 ต.พระบาท อ.เมือง จ.ลำปาง		086 490 0287
2	5803311002	น.ส.วนิชญา อธิยาภรณ์	*ผู้จัดการ	ธุรกิจส่วนตัวที่บ้าน	6/1 ม.1 บ้านสบป่าต ต.สบป่าต อ.แม่เกาะ จ.ลำปาง 52200		
3	5803311005	น.ส.ชนัญชิตา เทพแดง	*ผู้จัดการ	ธุรกิจส่วนตัวที่บ้าน	32 ม.3 ต.วังเงิน อ.แม่ทะ จ.ลำปาง 52150		
4	5803311007	นายภักค์ศรีธัญญ์ เจ้าสกุลดี	*รองนายก อบต.บ้านขาราชการ	อบต.บ้านขอ	299/45 ม.9 ต.บ่อแก้ว อ.เมือง จ.ลำปาง 52000		
5	5803311019	นายภูวนันต์ เจ้าสกุลดี	*ผู้จัดการ	*รับจ้างทั่วไป บ้านขอบริการ	253 ม.2 ต.บ้านขอ อ.เมืองปาน จ.ลำปาง 52200		
6	5803311020	น.ส.นิตยา กุณธิ์	พจน.ศาลปกครอง	ราชการ	สนง.ศาลปกครองสูงสุด	120 ม.3 ถ.แจ้งวัฒนะ แขวงทุ่งสองห้อง เขตหลักสี่ กรุงเทพฯ 1021081 699 5755	
7	5803311021	น.ส.อุไรรัตน์ ชิวทาวงศ์	*พจน.ทั่วไป(สาธารณสุข)ลูกจ้างรัฐ	ทบต.แม่พริก	439 ม.1 ต.แม่พริก อ.แม่พริก จ.ลำปาง 52180		
8	5803311023	น.ส.อนุสสริน แดงสาย	*จนท.ทะเบียนทรัพย์สินลูกจ้างรัฐ	ทบต.แม่พริก	439 ม.1 ต.แม่พริก อ.แม่พริก จ.ลำปาง 52180		
9	5803311024	น.ส.สุวิมล พรหมสิงห์	*พจน.ทั่วไป	ลูกจ้างรัฐ	439 ม.1 ต.แม่พริก อ.แม่พริก จ.ลำปาง 52180		

\* มีงานทำประจำก่อนเข้าศึกษา

คณะนิเทศศาสตร์ (ลำปาง)

ลำดับ	รหัส	ชื่อ-สกุล	ตำแหน่ง	ประเภท	สถานที่ทำงาน	ที่ทำงาน	เบอร์โทร
1	5602111011	นายกิตติภวิน กุลพันธ์เลิศ	ครูสอนเด่น	เอกชน	สถาบันสอนเด่นลำปาง AFS	519 ม.8 ต.ปงแสนทอง อ.เมือง จ.ลำปาง 52100	
2	5702111001	น.ส.สิริธิดา จันอุ	นักจัดรายการวิทยุ	เอกชน	แพร่	2/59-60 ถ.ยันตรกิจโกศลน ต.ในเวียง อ.เมือง จ.แพร่ 54000	080 852 0674
3	5702111004	นายไอลวินทร์ ไชยพุทธม	ผู้จัดการ	กิจการ	page: Jame iv	5/14 ซ.3 ถ.ลูกเสือ อ.เมือง ต.สบตุ๋ย จ.ลำปาง 52100	083 153 6566
4	5702111005	น.ส.วันทนา ทากอง	ประชาสัมพันธ์	เอกชน	sme หรือสนนพรรับชานแม่ไก่ปอง	เลขที่ 77 ม.3 ต.ห้วยแก้ว อ.แม่อน จ.เชียงใหม่	082 974 6098
5	5702111007	นายคมกฤษณ์ สุรินทร์	ผู้จัดการ	กิจการ	สนามกีฬาไก่ชนบ้านใหม่	ต.บ้านเป้า อ.เมือง จ.ลำปาง	064 456 6037
6	5702111008	นายเมืองหนึ่ง พรพิสุทธิศักดิ์	ผู้จัดการ	กิจการ	สหจสงเฮง กระจก อลูมิเนียม	245 ม.2 ต.มะอี อ.รัวบุรี จ.ร้อยเอ็ด 45170	063 856 3510
7	5702111009	นายณภัทร การะเกตุ	Trainer	เอกชน	the gym fitness center	97/6 ถ.พหลโยธิน ตำบล สวนดอก อำเภอเมืองลำปาง ลำปาง 52100	091 857 0743
8	5702111012	น.ส.กุลธิดา คุณา	จนท.กราฟฟิค	เอกชน	บ.เนชั่นพับนัปรันตัง จำกัด	33/4-5 ม.6 ถ.เชียงใหม่-ฮอด ต.แม่เหียะ อ.เมือง จ.เชียงใหม่ 50100	082 193 0855
9	5702111013	นายฤทธิพร เนตรสุวรรณ	ศึกษาต่อ นิเทศ มข.				097 974 6476
10	5702111016	น.ส.ศิริประภา มิ่งขวัญ	เจ้าหน้าที่บริการลูกค้า	เอกชน	kerry บีม ปตท.แยกท่าช้าง เชียง	26 ถ.สุขเปอร์ไฮเวย์ลำปาง - งาม ต.ชมพู อ.เมือง จ.ลำปาง 52100	099 245 5526
11	5702111017	น.ส.ภักธิมา จิรวิภรณ์	ศึกษาต่อ MBA				088 268 6272
12	5702111018	นายสุเมธ สุทธิ	ที่ปรึกษาด้านการเงินและประ	เอกชน	ไทยประกันชีวิต	50000	098 763 7067
13	5702111020	น.ส.ภคิน สุวัฒน์กัญะ	จนท.การตลาด	เอกชน	โรงคั่วกาแฟ ปรีดา	45/1 ถ.พหลโยธิน ต.ชมพู อ.เมือง ลำปาง 52100	088 224 1291
14	5702111024	นายวีธนา สลิวงค์	Trainer	เอกชน	the gym fitness center	97/6 ถ.พหลโยธิน ตำบล สวนดอก อำเภอเมืองลำปาง ลำปาง 52100	087 360 7562
15	5702111027	น.ส.จิริยา วงศ์รัตน์	Admin&Coorditor	เอกชน	บ.ทูลุไลน์เมต จำกัด	8/8 ซ.86 ถ.รามอินทรา แขวงมีนบุรี เขตมีนบุรี กรุงเทพฯ 10510	098 296 6149
16	5702111028	นายธนภัทร ทิพย์พงศ์	PHOTOGRAPHER	กิจการ	IG : winratchet	59/23 ถ.ลูกเสือ ต.สบตุ๋ย อ.เมือง จ.ลำปาง 52000	089 997 9217
17	5702111030	น.ส.จุฬารัตน์ หนูเมเปียง	graphic designer	เอกชน	pattaya print space	222/103-104 ม.7 ถ.พรประภานิมิต 17 ต.หนองรี อ.บางละมุง จ.ชลบุรี 20150	091 856 7363
18	5702111031	นายณฐนนท์ อรรถพร	ผู้จัดการ	กิจการ	NT BEGERY SHOP	73 ถ.ป่าไม้ ต.เวียงเหนือ อ.เมือง จ.ลำปาง 52000	099 611 3501
19	5702111033	น.ส.อัยยา ธรรมศรีใจ	Editor	เอกชน	บ.กุ๊ตติล เอ็นเตอร์เทนเมนท์ จำกัด	10110	082 780 2326

คณะนิเทศศาสตร์ (บางนา)

ลำดับ	รหัส	ชื่อ-สกุล	ตำแหน่ง	ประเภท	สถานที่ทำงาน	ที่ทำงาน	เบอร์โทร
1	5502273	นายปรัชญา โคตรสมบัติ	ผู้จัดการ	กิจการ	วิชาวาริชย์ เทรนนิ่ง	สุทรบางปลา บางปลา บางพลี สมุทรปราการ 10540	081 807 9311
3	5602112034	นายทัตติยะ นิมิตรชัยกิจกุล	ศึกษาต่อ				099 063 4596
4	5602112049	น.ส.สุภาวดี ดอนแปลง					
5	5602112102	น.ส.มณฑนา พวงสุมาลี					
6	5602112147	นายสิทธิชัย เลิศหัตถการสาธิต					
7	5702112001	น.ส.เหมือนฝัน แก่นสาร	พนักงานต้อนรับส่วนหน้า	เอกชน	บริษัทโรแมมเมเจอร์	เลขที่9 ถนนบางนาตราด บางนา กรุงเทพฯ 10260	064 543 6444
8	5702112002	น.ส.พิมพ์วิภา โพธิ์รอด	Content Creator	เอกชน	บุมพ์ มีเดีย จำกัด	46/21 ถนนเจริญราษฎร์ แขวงบางวงศ์ เขตบางคอแหลม กรุงเทพฯ 10120	092 439 2473
9	5702112003	น.ส.พรทิพย์ ลิขณะจุล	กราฟฟิคดีไซ์	เอกชน	ELEVATE	17 ซ.อ่อนนุช 37 แขวงสวนหลวง เขตสวนหลวง กรุงเทพฯ 10250	092 419 5198
10	5702112005	นายเอกรินทร์ หนูนารี	ผช.ช่างภาพ	เอกชน	บ.ซิลินโต จำกัด	ม.10 ซ. แบริ่ง15 ถ.สุขุมวิท107 ต.สี่สีทอง อ.เมือง จ.สมุทรปราการ 10270	098 830 4380
11	5702112007	นายธนกัทร ศรีสวัสดิ์					
12	5702112008	พรรณดี	ยังไม่ได้ทำงาน				081 651 1886
13	5702112009	น.ส.วิรัช มณีโชติ	Event Marketing	เอกชน	บ.ซีคอนดีเวลลอปเม้นต์	55 ถ.ศรีนครินทร์ แขวงหนองบอน เขตประเวศ กรุงเทพฯ 10250	088 282 2594
14	5702112010	น.ส.มีนา เล็กถาว์ณย์	Event Marketing	เอกชน	ไฮคิวผลิตภัณฑ์อาหาร จำกัด	สมุทรปราการ 10540	095 489 5703
15	5702112011	นายธัญญ์วิศ ศรีประสิทธิ์	Producer	เอกชน	Brilliant&Million	10310	085 175 6162
16	5702112014	น.ส.ปิยวดี พิมพ์เสนา	จนท.สรรหา&ฝึกอบรม	เอกชน	บ.ไฮคิว ผลิตภัณฑ์อาหาร	16/17 ม.7 ซ.วัดสุด ถนนบางนา-ตราด กม.9 ต.บางแก้ว อ.บางพลี จ.สมุทรปราการ 10540	086 530 7344
17	5702112015	น.ส.พรหมพร ทัพยาง	การตลาดออนไลน์	เอกชน	รพ.เปาโลสมุทรปราการ	123 ม.8 ถ.ศรีนครินทร์ ต.บางเมือง อ.เมือง จ.สมุทรปราการ 10270	097 130 9497
18	5702112016	น.ส.ญดา วานิชเฟื่องฟู	Relationship	เอกชน	Bangkok	88 รongเมือง ปทุมวัน กรุงเทพฯ 10330	083 013 0689
19	5702112017	น.ส.มัสรีรินทร์ เพ็ชรอุไร	Sale executive	เอกชน	บ.สิมิลันเทคโนโลยี	12/570 ม.15 ซ.บางนา-ตราด39 ถนนบางนา-ตราด ต.บางแก้ว อ.บางพลี จ.สมุทรปราการ 10540	081 413 7125



คณะนิเทศศาสตร์ (บางนา)

ลำดับ	รหัส	ชื่อ-สกุล	ตำแหน่ง	ประเภท	สถานที่ทำงาน	ที่ทำงาน	เบอร์โทร
20	5702112019	นายจตุพัจน์ เทอมทวย	ช่างภาพ	เอกชน	Conspire	พฤษา73 สวนหลวง สวนหลวง กรุงเทพฯ 10250	086 894 8433
21	5702112021	นายกมลธร โกมารทัต	ผู้สื่อข่าว	เอกชน	บ. PPTV HD36 จำกัด	5 ซ.วิภาวดีรังสิต 20 (ทรงตะฮาด) ด.วิภาวดีรังสิต แขวงจอมพล เขตจตุจักร กรุงเทพฯ	080 165 5528
22	5702112022	นายธูปนวัฒน์ วงษ์สุวรรณ	Cinematographer	เอกชน	Chilindo	2067 ม.10 แขวงวังใหม่ อ.เมือง จ.สมุทรปราการ 10270	099 282 1700
23	5702112023	นายกฤษณ์ มัยแก้ว	ศึกษาต่อ				086 4009605
24	5702112025	นายวรภพ แก่นจันทร์	การตลาดออนไลน์	เอกชน	จำกัด	1 ซ.พนมศรี 1 แขวงคลองตันเหนือ เขตวัฒนา กรุงเทพฯ 10110	098 016 4001
25	5702112027	น.ส.อังคณา ชันไต้ส	Sale	เอกชน	เอส จำกัด	89/276 ตำบล บางพลีใหญ่ อำเภอบางพลี สมุทรปราการ 10540	084 674 6290
26	5702112028	น.ส.วิรัชญา ศรีวัฒนากุลกิจ	ผู้จัดการ	กิจการ	Tha naka	10260	092 419 6446
27	5702112029	นายเพชร วงศ์สุรศิลป์	ศึกษาต่อ				092 514 9915
28	5702112031	น.ส.ปภัสนิดี สมสน	Representative	เอกชน	บ.พรินซ์ เอ โนเบิ้ลเซ็นทรัล คอนสตรัคชั่น จำกัด	195 อาคารเอ็มไพร์ ทาวเวอร์ ชั้น 47 ห้องเลขที่ 4703 ด.สาทรใต้ เขตสาทร แขวงยานนาวา กรุงเทพฯ 10120	062 387 7041
29	5702112034	นายดิชาวิศร์ พุทธิไพริธรรม	Agent	เอกชน	i residence hotel silom	93 ถนน นราธิวาสราชนครินทร์ แขวง สีลม เขตบางรัก กรุงเทพมหานคร 10500	094 426 2461
30	5702112035	น.ส.เมธิณี ม่วงพิน	Account Executive	เอกชน	White Front	2/1 ซอยสายมิตร พระโขนง พระโขนง กทม 10260	086 466 4916
31	5702112036	น.ส.เวธกา สุขแสนไกรสร	ผ.น.นักกายภาพบำบัด	จนท.รัฐ	รพ.สมุทรปราการ	71 จั๊กกะพาก ต.ปากน้ำ อ.เมือง สมุทรปราการ 10270	095 956 4510
32	5702112037	น.ส.มูทิศา เทียมนิยม	Graphic design	เอกชน	Saensuk printing	บางแสน ตรงข้ามตลาดหนองมน	091 994 9665
33	5702112038	น.ส.เสาวลักษณ์ ชูกิตติอำพร	Administrative office	เอกชน	จำกัด	191 อาคารSilom Complex ชั้น 22 สีส้ม 2/1 แขวงสีลม เขตบางรัก กรุงเทพฯ 10500	082 954 2999
34	5702112039	น.ส.จินตญา นาลา	Project Coordinator	เอกชน	บ.ชิลินโด จำกัด	ม.10 ซ. แบริ่ง15 ด.สุขุมวิท107 ต.สีลม แขวง อ.เมือง จ.สมุทรปราการ 10270	085 649 3495
35	5702112040	นายเปรมวิทย์ จิรธานีเรืองกิจ	Marketing commu.	เอกชน	บ. Adap Creation จำกัด	1 ซ.พรมศรี 1 แขวงคลองตันเหนือ เขตวัฒนา กรุงเทพมหานคร 10110	
36	5702112041	น.ส.กนกกาญจน์ อ่อนเหลา	Co-Producer	เอกชน	บริษัท ทรูโฟรยูส์เดชั่น จำกัด	อาคารทูลกระหม่อม 2 ตึก 2 ชั้น 3 ด.พัฒนาการ แขวงสวนหลวง เขตสวนหลวง กรุงเทพฯ	085 157 7490
37	5702112044	นายวสุวิทย์ มาลัย	Graphic design	เอกชน	บ.มิราเคิล บิวตี้ (ไทยแลนด์) จำกัด	328/32 ด.พหลโยธิน แขวงอนุสาวรีย์ เขตบางเขน กรุงเทพฯ 10220	062 961 2982

คณะนิติศาสตร์ (บางนา)

ลำดับ	รหัส	ชื่อ-สกุล	ตำแหน่ง	ประเภท	สถานที่ทำงาน	ที่ทำงาน	เบอร์โทร
38	5702112045	นายวิชภูมิ แสงโสมนะชัย	ชาย	เอกชน	บ.คิงพาวเวอร์ สุวรรณภูมิ	999 ซ.หมู่บ้านนครทอง 1 ต.หนองปรือ อ.บางพลี จ.สมุทรปราการ 10540	085 444 0529
39	5702112046	นายสุฤกษ์ สมสุวรรณ	ผู้จัดการ	กิจการ	u.wayu4988	27/169 หมู่9 ต.บางเมืองใหม่ อ.เมือง สมุทรปราการ 10270	087 323 9619
40	5702112047	นายชอฮันยูพิรเดา วาโซเซ	กราฟฟิคดีไซน์เนอร์	เอกชน	INTERLINK TOWER	1858 ด.บางนา-ตราด แขวงบางนา เขตบางนา กรุงเทพฯ 10260	095 752 5965
41	5702112048	น.ส.กฤติดา กิจเจริญวงศ์	ยังไม่ได้ทำงาน				081 399 6187
42	5702112049	น.ส.กชกร ยี่โพระ	ยังไม่ได้ทำงาน				099 063 4596
43	5702112053	น.ส.นภาพร ผลประเสริฐ	Shipper Support	เอกชน	นิมจาแวน โลจิสติกส์	อุดมสุข 31 บางจาก พระโขนง กรุงเทพฯ 10260	064 227 3988
44	5702112055	น.ส.วรางคณาจ์ แซ่ตั้ง	Admin	เอกชน	TNEWS ONLINE	50/33 ม.5 ถ.ประชาราษฎร์ ต.ตลาดขวัญ อ.เมือง จ.นนทบุรี 11000	084 713 5071
45	5702112056	น.ส.วพร สรรพานิช	กราฟิก	เอกชน	iStudio8	บริษัท iStudio8 เลขที่ 432 ถ.บางนา-ตราด กม.1 บางนา กรุงเทพฯ 10260	095 253 5700
46	5702112059	นายนพฤทธิ์ กมลสุวรรณ	ผู้สื่อข่าวออนไลน์	เอกชน	u.Adap Creation จำกัด	ม.10 ซ. แบริร์15 ถ.สุขุมวิท107 ต.สำโรงเหนือ อ.เมือง จ.สมุทรปราการ 10270	091 056 6739
47	5702112071	นายธเนศ ชื่นประไพ					
48	5702112073	น.ส.ชลธิศนันท์ ดีจันทร์	Account Executive	เอกชน	u.Ookbee Co.Ltd.	1014-1020 ถ.พัฒนาการ แขวงสวนหลวง แขวงสวนหลวง กรุงเทพฯ 10250	084 514 9618
49	5702112076	น.ส.ปวีณา ปัดจตุรัส	Therapist	เอกชน	Karada Thailand	สุขุมวิท 49 แขวงคลองตันเหนือ เขตวัฒนา กรุงเทพฯ 10110	095 114 1153
50	5702112080	น.ส.วรรณวิสา หอมขจร	พมง.เอกสาร	เอกชน	บ.นิโปร (ประเทศไทย) จำกัด	10/2 ม.8 ต.บางนโม อ.เสนา จ.พระนครศรีอยุธยา 13110	064 776 7090
51	5702112085	น.ส.กมลฉัตร จันทร์สุวรรณ					
52	5702112088	น.ส.แพรวพลอย ประสิทธิ์วิภาต	Graphic Design	เอกชน	บ.Thai fintech	6/10 อาคารพัฒนาสิน ชั้น 17 ซ.พัฒนาสิน แขวงทุ่งมหาเมฆ เขตสาทร กรุงเทพฯ 10120	094 46 6885
53	5702112089	น.ส.กมลลักษณ์ ผลอวยพร	Account Executive	เอกชน	TKO Production	ซอยศรีนคร ซ่องนทรีย ยานนาวา กรุงเทพฯ 10120	089 812 8169
54	5702112092	นายกฤษฎางค์ ปูลูกจิตรสม					
55	5702112093	นายกษิต รั้วสกุล	Creative	เอกชน	บ.Fee (Thailand)	14/155 แขวงจอมทอง เขตจอมทอง กรุงเทพฯ 10150	081 840 4062
56	5702112097	น.ส.เมจิรา โชติสวัสดิ์	Partner	เอกชน	Giztix	101truedigitalpark บางนา บางนา กรุงเทพฯ 10260	094 546 8554

คณะนิติศาสตร์ (บางนา)

ลำดับ	รหัส	ชื่อ-สกุล	ตำแหน่ง	ประเภท	สถานที่ทำงาน	ที่ทำงาน	เบอร์โทร
57	5702112098	น.ส.จิรารัตน์ วรณีย์	Admin	เอกชน (มหาชน)	รังสิต		080 838 9096
58	5702112099	นายเจษฎากร สายเพชร	Admin	เอกชน	U.BFC Dental Bangna	347 ถ.บางนา-ตราด กม.2 บางนา กรุงเทพฯ 10260	095 963 8946
59	5702112101	น.ส.ชมพูนุท บำเพ็ญบุญ	ผู้จัดการ	กิจการ	งานอิสระ	864วัดด่านสำโรง14 สำโรงเหนือ สมุทรปราการ 10270	080 455 0776
60	5702112107	นายไซเฮล อาเหม็ด	ผ.ผู้กำกับ	เอกชน	U.Bangkok Production Co.	1055/822 สหเทพทาวเวอร์ ชั้น 36 ห้อง 822 แขวงสีลม เขตบางรัก กรุงเทพฯ 10500	081 355 1424
61	5702112109	นายรัฐดิกร เทียนทองดี					
62	5702112117	นายณัฐพงษ์ เทียนไชย	กราฟฟิค	เอกชน	PWK Studio	PWK Studio page	081 833 8966
63	5702112118	นายณัฐพล บำรุงผล					
64	5702112120	นายณัฐวุฒิ ประภาชี	ศึกษาต่อ				
65	5702112122	ภิญโญ	Expert	เอกชน	Concentrix	Bhiraj tower บางนา บางนา กรุงเทพฯ 10260	081 593 6419
66	5702112123	น.ส.ศุภวรรณ การวิสัย	Online Marketing	เอกชน	บ.วอชิงตัน พารากอน	64/99 ประดิษฐ์นครม. 6 ประดิษฐ์นครม แขวงลาดพร้าว เขตลาดพร้าว กรุงเทพฯ 10230	097 081 2839
67	5702112124	น.ส.ศิวา ศรีเหลือ	ประชาสัมพันธ์	เอกชน	บ.ศูนย์ทันตกรรมบ้านพิณสาย	57 ซ.สุภาพงษ์1 แยก 1 แขวงหนองบอน เขตประเวศ กรุงเทพฯ 10250	091 794 2996
68	5702112129	นายธนพล แก้วรอด	ยังไม่ได้ทำงาน				089 118 3637
69	5702112131	น.ส.ธันชพร อย่างดี	AE	เอกชน	Heavy organizer	ช.เสรีไทย 25 แขวงคลองกุ่ม เขตบึงกุ่ม กรุงเทพฯ 10230	092 234 5012
70	5702112133	นายธนากร สุเสนา					
71	5702112136	น.ส.ธิดา วรรัตน์	Sale executive	เอกชน	ลิมิตินเทคโนโลยี	12/570 ม.15 ซ.บางนา-ตราด39 ถ.บางนา-ตราด ต.บางแก้ว อ.บางพลี สมุทรปราการ 10540	095 961 5686
72	5702112142	น.ส.ปานธิศา สุจิตธากุล	กราฟฟิค	เอกชน	บ.อิงลิช อินส์ปายครูปอ จำกัด	ช.จุฬา64 อาคารวิทยกิตติชน 18 แขวงวังใหม่ เขตปทุมวัน กรุงเทพฯ 10330	095 927 9647
73	5702112143	น.ส.น้ำฝน แดงกระโทก	editor	เอกชน	in-house dental art	419/13 ซ.23 ทิพวัล1 หมู่ 5 ถ.เทพารักษ์ เมืองฯ สมุทรปราการ 12700	085 214 8160
74	5702112145	ว่าที่ ร.ต.เนติพล วัชรพัฒน์ภูมิ					

คณะนิติศาสตร์ (บางนา)

ลำดับ	รหัส	ชื่อ-สกุล	ตำแหน่ง	ประเภท	สถานที่ทำงาน	ที่ทำงาน	เบอร์โทร
75	5702112146	นายบรมเมศ สมัญญาทร	กราฟฟิคดีไซน์เนอร์	เอกชน	บ.ดัลเบิร์ต ครีเอชั่น จำกัด	อาคารเอเวอร์กรีนวิลล์ ถ.บางนาตราด แขวงบางนา เขตบางนา กรุงเทพฯ 10260	086 865 2206
76	5702112156	นายพงศ์ศรัณย์ วงศ์ชัยประเสริฐ นวช.เศยแพร่	นวดช.เศยแพร่	จนท.รัฐ	สถาบันราชานุกูล	กรมสุขภาพจิต 4737 ถ.ดินแดง เขตดินแดง กรุงเทพฯ 10400	061 629 2529
77	5702112159	นายพิทยธร เศรษฐพงษ์	ผู้จัดการ	กิจการ	BIM CON management	59/69 หมู่บ้านร่มเย็น2 บางแก้ว บางพลี สมุทรปราการ 10540	062 880 9371
78	5702112160	นายภัควัฒน์ ไตแทน	ผู้จัดการ	กิจการ	P&W Design	199/1354 ม.3 ต.แพรกษาใหม่ อ.เมือง จ.สมุทรปราการ 10280	097 234 6831
79	5702112162	นายภาธร วงศ์มณี					080 949 3761
80	5702112163	นายภริษฐกุล ตั้งวรการกุล	ผู้จัดการ	กิจการ	โรงงานน้ำดื่มยอดโพธิ์	ม.9 ต.ดอนหว่าน อ.เมือง จ.มหาสารคาม 44000	097 929 5554
81	5702112166	น.ส.มณฑิรา นวลสุข	ผู้จัดการ	กิจการ	mhattha แฟชั่น ประตูน้ำ	6/5 ซ.แสงกาญจน์ ถ.พญาไท เขตราชเทวี กรุงเทพฯ 10400	083 082 2767
82	5702112168	น.ส.มลนิษฐา จิระชโยธิน					
83	5702112170	ว่าที่ ร.ต.มุนินทร์ รักดี	ยังไม่ได้ทำงาน				090 885 8536
84	5702112178	นายวรการ จงสิบศิริกุล	ยังไม่ได้ทำงาน				091 704 3490
85	5702112182	น.ส.วิลาศิณี คลังแสง	Customer service	เอกชน	จำกัด	กรีฑาเวอร์ด แอช ไปเทค ชั้น 17 ถ.สุขุมวิท แขวงบางนาใต้ เขตบางนา กรุงเทพฯ 10260	064 265 9398
86	5702112183	น.ส.ณัทพัช รุจาธนาภัทรเอก					
87	5702112196	นายสรวิชัย ประทุมชั้น	ยังไม่ได้ทำงาน				
88	5702112198	นายสิทธิชัย ตันดิสิทธิกุล					
89	5702112203	น.ส.สุภาณี บริการต์ถกิจ	ศึกษาต่อ				
90	5702112204	น.ส.สุรติ หงษ์เลิศเทวา	ยังไม่ได้ทำงาน				063 813 3223
91	5702112218	น.ส.อุไรรัช โฉมแก้ว					
92	5702112219	น.ส.เอรดา ส้าราญพานิช	Office Support	เอกชน	(สำนักงานใหญ่)	157/160 ปากซอย3 ถ.เทพารักษ์ กม.18 บางปลา บางพลี สมุทรปราการ 10540	092 327 7144
93	5702112221	น.ส.ปติยา จันทร์พรหม	English Customer Service	เอกชน	จำกัด	กรีฑาเวอร์ด แอช ไปเทค ชั้น 17 ถ.สุขุมวิท แขวงบางนาใต้ เขตบางนา กรุงเทพฯ 10260	091 128 6433

คณะนิเทศศาสตร์ (บางนา)

ลำดับ	รหัส	ชื่อ-สกุล	ตำแหน่ง	ประเภท	สถานที่ทำงาน	ที่ทำงาน	เบอร์โทร
94	5702112227	น.ส.ชลธิชา อิ่มไสว	Manager	เอกชน	Digital stark	De bloo studio คลองเตยเหนือ วัฒนา กรุงเทพฯ 10110	097 251 6343
95	5702112298	น.ส.ศัทธียา ทองสุข	Project Coordinator	เอกชน	บ.ซิลินโด จำกัด	ม.10 ซ. แบร์รี่15 ด.สุขุมวิท107 ต.ลำโพงเหนือ อ.เมือง จ.สมุทรปราการ 10270	084 694 2756
96	5702112299	น.ส.ชณมณีนิจ สิทธิวานิชย์กุล ผู้สื่อข่าว		เอกชน	บ.ดีเอ็น บรอดคาสท์ จำกัด	818 ม.2 ต.ลำโพงเหนือ อ.เมือง จ.สมุทรปราการ 10270	095 829 0444
97	5702112300	น.ส.สุชานันท์ อามาตย์มุลตรี					
98	5702112302	น.ส.สุดาวรรณ แสงตะวัน	ผ.ช.ฝ่ายการตลาด	เอกชน	บริษัท แก๊ตเจ็ท วิดีโอ จำกัด	731/21-24 บางโพธิ์พวง ยานนาวา กรุงเทพฯ 10120	084 217 1514
99	5702112304	น.ส.วิลาวัณย์ ชมภูกลาง	Graphic designer	เอกชน	brilliant & million	213/447 Town in Town ซ.19 รัชทองกลาง กรุงเทพฯ 10310	081 234 7691
100	5702112305	น.ส.อภากร เปี่ยมเยาว์	Consult Executive	เอกชน	บ.ดีซี คอมพิวเตอร์ & มาร์เก็ตติ้ง คอมมูนิเคชั่นส์ ดิจAmarin Plaza ชั้น 22 ถ.เพลินจิต แขวงลุมพินี เขตปทุมวัน กรุงเทพฯ 10330	0860899 7630	
101	5702112309	นายธีร์รัฐ จิรณาวารพัฒนา	Assistant Colorist	เอกชน	Littlebee Lab	อาคารทีศนิยา ชั้น 4 รัชทองกลาง รัชทองกลาง กรุงเทพฯ 10310	062 239 3699
102	5702112310	น.ส.กมลชนก ศิริเลิศเรืองชัย	คอนเทนต์	เอกชน	จำกัด (สนง)	2/25 ซอยพุทธบูชา 36 แยก 12 แขวงทุ่งครุ เขตทุ่งครุ กรุงเทพฯ 10140	092 253 8742
103	5702112312	น.ส.ฐิติญาพร โกมลวิชัย					
104	5702112313	น.ส.ชโลมทิพย์ แซ่ตั้ง	Illustrator	เอกชน	blueismymood_	14/5 ถนนเพชรเกษม แขวงวัดท่าพระ บางกอกใหญ่ กรุงเทพฯ 10600	084 425 5053
105	5702112314	นายพงศกร ภาณุมาตร์ศรี	Video Editor	เอกชน	บ.GMM music	50 อาคารจีเอ็มเอ็ม แกรมมี่ เทลีส ด.สุขุมวิท แขวงคลองเตยเหนือ เขตวัฒนา กรุงเทพฯ 10110	088 020 2410
106	5702112318	น.ส.สปีณา สีทอง	ยังไม่ได้ทำงาน				
107	5702112319	นายวีรวิชัย พันธุ์สิริสกุล					
108	5702112344	นายเจตริน เดชเจริญ	Customer Service	เอกชน	Concentrix		087 581 5544
109	5702112346	น.ส.อดิสสา นะลำเลียง	กราฟฟิคดีไซน์เนอร์	กิจการ	เอสพลานาดัริชตา	99 ถ.รัชดาภิเษก แขวงดินแดง เขตดินแดง กรุงเทพฯ 10400	092 718 3079
110	5702112347	นายณธกร โกศลกุลศิริ	ยังไม่ได้ทำงาน				086 054 5544
111	5702112350	นายอานุภาพ อังศุรพฤกษ์	ช่างภาพ	เอกชน	BFC Dental	2 347 ถ.บางนา-ตราด กม.2 บางนา เขตบางนา กรุงเทพฯ 10260	082 701 0816
112	5702112351	น.ส.ณัฐนิช ภาสวริทย์	บัญชีกองถ่าย	เอกชน	gramm grammy	อาคารจีเอ็มเอ็ม แกรมมี่ เทลีส เลขที่ 50 ถนนสุขุมวิท 21 (อโศก) แขวงคลองเตยเหนือ เขตวัฒนา กทม. 10110	082 444 1114
113	5702112354	น.ส.ติณณิษา เสถียรภัทรสกุล					

คณะสาธารณสุขศาสตร์

ลำดับ	รหัส	ชื่อ-สกุล	ไม่ประสงค์ทำงาน	ตำแหน่ง	ประเภท	สถานที่ทำงาน	ที่ทำงาน	เบอร์โทร
1	5706111003	น.ส.เปรมภมล น้อมกลาง	ไม่ประสงค์ทำงาน					
2	5706111004	น.ส.จินดา เวคินทริญู	งานท.สิทธิประกันสังคม	เอกชน	รพ.ทริภูชัย แม่ไม้เรียด	109-111 ม.4 ต.บ้านกลาง อ.เมือง จ.ลำพูน 51000	097 968 0762	
3	5706111006	น.ส.ศศิวิมล แสนเรือน	พมง.ปฏิบัติงานสุขภาพ	ลูกจ้างรัฐ	เทศบาลตำบลอุโมงค์	234 ม.5 ต.อุโมงค์ อ.เมือง จ.ลำพูน 51150	082 181 8437	
4	5706111009	น.ส.อารยา พงษ์ศิริริร	ผู้โดยสาร	เอกชน	สนามบินเชียงใหม่	60 ถ.มทิตล ต.สุเทพ อ.เมือง จ.เชียงใหม่ 50200	082 657 3018	
5	5706111018	น.ส.วัชรภรณ์ ฉัตรแก้ว	พมง.แคปเตอร์	เอกชน	ยูเมะพลัส บิ๊กซี ลำปาง	65 ชั้น 2 ถ.ไฮเวย์ ลำปาง-งาว 9.สบุญ อ.เมือง จ.ลำปาง 52100	095 541 2775	
6	5706111019	น.ส.จตุรจรยา จองเจน	พมง.รับเครื่องซ่อม	เอกชน	ร้านชุมพลอิเล็กทรอนิกส์	355/46 ถ.บุญวาทย์(ตวงรัตน์) ต.สวนดอก อ.เมือง จ.ลำปาง 52100	094 053 2930	
7	5706111020	น.ส.ปฎิญา ปวงเงิน	จน.สุขภาพอาหารและตลาด	ลูกจ้างรัฐ	ผาง	ต.วังผาง อ.เวียงหนองล่อง จ.ลำพูน 51120	092 667 0654	
8	5706111021	น.ส.อุษณีย์ เครือยศ	ผู้ช่วยเหลือคนไข้	ลูกจ้างรัฐ	รพ.แม่ทะ	289 ม.2 ถ.ลำปาง-เด่นชัย ต.แม่ทะ อ.แม่ทะ จ.ลำปาง 52150	092 703 7308	
9	5706111032	น.ส.รัตนกร วังวาสนา	ไม่ประสงค์ทำงาน					
10	5706111033	น.ส.พกามาศ ชันแก้ว	นวยช.สาธารณสุข	เอกชน	คลินิกกรรมแพทย์ศรีนครินทร์ พัฒนาการ	937-939 ซ.พัฒนาการ 13 แขวงสวนหลวง เขตสวนหลวง กรุงเทพฯ 10250	065 001 9092	
11	5706111034	น.ส.พรพิมล บรรจง	เย็บผ้าจ้างเหมา	เอกชน	กลุ่มเย็บผ้าบ้านเหล่าอยู่ทุ่ง	152 บ้านเหล่าอยู่ทุ่ง ม.6 ต.เชียงม่วน อ.เชียงม่วน จ.พะเยา 56160	093 152 5976	
12	5706111036	นายอำนาจ เย็นใจ	พมง.เก็บเงิน	เอกชน	ร้านเจ๊นา	124 ม.9 ต.หย่อน อ.เชียงคำ จ.พะเยา 56110	094 225 8774	
13	5706111037	นายอนุกุล เกียรติจิรกุล	พมง.รับสินค้า	เอกชน	บ.นิมเอ็กเพลส	300 ม.26 ถ.พหลโยธิน ต.รอบเวียง อ.เมือง จ.เชียงราย 57000	090 317 0886	
14	5706111038	นายจารุ สุวรรณมาใจ	ธุรการโรงเรียน	รัฐ	โรงเรียนบ้านร่องย่าง	ม.3 บ้านร่องย่าง ต.ล่อ อ.จุน จ.พะเยา 56150	093 154 3558	
15	5706111039	นายภูเมษฐ์ เวียงล่อ	คุณภาพ	เอกชน	บ.กรุงเทพฯแควสต จำกัด	10600	093 181 5455	
16	5706111040	น.ส.ชัตตาปีลา ตืออรชอ	ไม่ประสงค์ทำงาน			44/1 ม.2 ต.พิเทน อ.ทุ่งยางแดง จ.ปัตตานี 94140	090 481 6160	
17	5706111041	น.ส.นัชฎา ทิมมอย	ไม่ประสงค์ทำงาน			10/1 ม.7 ต.ท่าม่วง อ.เทพา จ.สงขลา 90260	099 798 3160	
18	5706111042	น.ส.วัชรณษา แก้วคำ	พยาบาลประจำ รง.	เอกชน	ทจก LSP เนอส์แคร์เซอร์วิส	27770 ม.4 ต.บางปะกง อ.บางปะกง จ.ฉะเชิงเทรา 24180	064 923 9709	
19	5706111043	น.ส.วณิษา วั่งเ็น	พยาบาลประจำ รง.	เอกชน	ทจก LSP เนอส์แคร์เซอร์วิส	27770 ม.4 ต.บางปะกง อ.บางปะกง จ.ฉะเชิงเทรา 24180	064 871 2450	

คณะสาธารณสุขศาสตร์

ลำดับ	รหัส	ชื่อ-สกุล	ตำแหน่ง	ประเภท	สถานที่ทำงาน	ที่ทำงาน	เบอร์โทร
20	5706111044	น.ส.สุภาวดี สุจินทา	งานท.ธุรการ	ลูกจ้างรัฐ	องค์การบริหารส่วนตำบลบ้านแพน	240 ม.3 ต.บ้านแพน อ.งาว จ.ลำปาง 52110	095 237 7333
21	5806111015	น.ส.วาสนา สุดำ	พมว.ประจำห้องยา	เอกชน	รพ.นครพิงค์	159 ม.10 ถ.โชตนานา ต.คอนแก้ว อ.แมริม จ.เชียงใหม่ 50180	092 483 7750
22	5806111017	น.ส.จัญญารัตน์ แสนละมุล	งานท.ห้องพยาบาล	ลูกจ้างรัฐ	โรงเรียนอนุบาลลำพูน	41 ม.1 ถ.สนามกีฬา ต.ในเมือง อ.เมือง จ.ลำพูน 51000	093 037 4773
23	5906111001	น.ส.จตุพร ท้าวธนะ	งานท.ธุรการ	รัฐ	สมาคมคนพิการฯ จ.เชียงราย	88/59 ม.6 ต.สันทราย อ.เมืองเชียงราย จ.เชียงราย	087 179 7096
24	5906111002	น.ส.คณิศจิตต์ จุยกปิ่น	ผู้จัดการ	กิจการ	page: nu Ju Shop	130 ม.2 ต.บ้านแพน อ.จอมทอง จ.เชียงใหม่ 50240	096 164 7586
25	5906111004	น.ส.วีไลวรรณ เชื้อนคำ	พมว.บันทึกข้อมูล	ลูกจ้างรัฐ	รพสต.บ้านโรงงัว	19 ม.2 ต.แม่ถ้ำ อ.สันป่าตอง จ.เชียงใหม่ 50120	088 258 6344
26	5906111005	น.ส.เจนจิรา จองเงิน	ผช.ทันตแพทย์	เอกชน	รพ.เชียงใหม่-ราม	8 ถ.บุญเรืองฤทธิ์ ต.ศรีภูมิ อ.เมือง จ.เชียงใหม่ 50200	096 673 0830
27	5906111006	นายออบเกียรติ แซ่ย่าง	ผู้จัดการ	กิจการ	sayang fairm	29 ม.7 ต.แม่แดด อ.กัลยาณิวัฒนา จ.เชียงใหม่ 58130	065 449 1054
28	5906111007	น.ส.จัญญารัตน์ พลายงาม	พมว.บันทึกข้อมูล	ลูกจ้างรัฐ	รพสต.บ้านทรายมูล	182 ม.6 ต.แม่ถ้ำ อ.สันป่าตอง จ.เชียงใหม่ 50120	093 050 8954
29	5906111008	น.ส.รุ่งฤดี เพิ่มพูล	ผู้จัดการ	กิจการ	ร้านเพิ่มพูล ตลาตวโรรส	ถ.วิทยานนท์ ต.ช้างม้อย อ.เมือง จ.เชียงใหม่ 50000	093 185 0299

# ภาคผนวก ค

แบบสอบถามภาวะการทำงานทำของบัณฑิต  
มหาวิทยาลัยเนชั่น ปีการศึกษา 2560



แบบสอบถามภาวะการมีงานทำของบัณฑิต ที่สำเร็จการศึกษา ปีการศึกษา 2560  
สำนักงานคณะกรรมการการอุดมศึกษา

คำชี้แจง กรุณากรอกข้อความลงในช่องว่าง และหรือเขียนวงกลมล้อมรอบ [ ] ที่ตรงกับความเป็นจริงของท่านมากที่สุด

ตอนที่ 1 ข้อมูลทั่วไป

1. ชื่อสถานศึกษา : .....มหาวิทยาลัยเนชั่น.....  
วิทยาเขต : .....  
คณะ : ..... สาขาวิชา : .....
2. คำนำหน้าชื่อ นาย/นางสาว/นาง/อื่นๆ(ระบุ) .....  
ชื่อ: .....นามสกุล : .....
3. เลขประจำตัวประชาชน : .....
4. เลขประจำตัวนิสิต/นักศึกษา : .....
5. ที่อยู่ปัจจุบัน เลขที่..... ชื่อที่อยู่.....  
ตำบล..... อำเภอ/เขต..... จังหวัด.....  
รหัสไปรษณีย์..... โทรศัพท์..... โทรสาร..... อีเมล.....
6. ภูมิลำเนาอยู่ : .....
7. สถานะการเกณฑ์ทหารปัจจุบัน (เฉพาะเพศชาย)  
[0] อยู่ในช่วงผ่อนผันเกณฑ์ทหาร หรือได้รับการยกเว้น หรือผ่านการเกณฑ์ทหารแล้ว  
[1] อยู่ในระหว่างการเป็นทหารเกณฑ์
8. สถานะการเป็นนักบวชปัจจุบัน  
[1] ไม่ได้เป็นนักบวช  
[2] อยู่ในระหว่างการเป็นนักบวช ระยะเวลาถึงกำหนดลาสิกขา น้อยกว่า 3 เดือน  
[3] อยู่ในระหว่างการเป็นนักบวช ระยะเวลาถึงกำหนดลาสิกขา 4 เดือน - 1 ปี  
[4] อยู่ในระหว่างการเป็นนักบวช ระยะเวลาถึงกำหนดลาสิกขา มากกว่า 1 ปี  
[5] อยู่ในระหว่างการเป็นนักบวช ระยะเวลาถึงกำหนดลาสิกขา ไม่มีกำหนด
9. สถานะการทำงานปัจจุบัน  
[ 1 ] ไม่มีงานทำก่อนการศึกษา มีงานทำหลังจบการศึกษา  
[ 2 ] ไม่มีงานทำก่อนการศึกษา มีงานทำหลังจบการศึกษาและกำลังศึกษาต่อ  
[ 3 ] ยังไม่มีงานทำ (ข้ามไปตอบตอนที่ 3)  
[ 4 ] ยังไม่มีงานทำ และกำลังศึกษาต่อ (ข้ามไปตอบตอนที่ 4)  
[ 5 ] มีงานทำก่อนจบการศึกษา อยู่ในสายงานเดิมหลังจบการศึกษา

[ 6 ] มีงานทำก่อนจบการศึกษา เปลี่ยนสายงานหลังจบการศึกษา

[ 7 ] มีงานทำก่อนจบการศึกษา อยู่ในสายงานเดิมหลังจบการศึกษา เลื่อนระดับ

**ตอนที่ 2 สำหรับผู้ที่ทำงานแล้ว**

**1. ประเภทงานที่ทำ**

[01] ข้าราชการ/เจ้าหน้าที่หน่วยงานของรัฐ

[02] รัฐวิสาหกิจ

[03] พนักงานบริษัท/องค์กรธุรกิจเอกชน

[04] ดำเนินธุรกิจอิสระ/เจ้าของกิจการ

[05] พนักงานองค์กรต่างประเทศ/ระหว่างประเทศ [00] อื่น ๆ (ระบุ) : .....

**2. ท่านคิดว่าความรู้ความสามารถพิเศษด้านใดที่ช่วยให้ท่านได้ทำงาน**

[01] ด้านภาษาต่างประเทศ

[02] ด้านการใช้คอมพิวเตอร์

[03] ด้านกิจกรรมสันทนาการ

[04] ด้านศิลปะ

[05] ด้านกีฬา

[06] ด้านนาฏศิลป์/ดนตรีขับร้อง

[00] อื่น ๆ (ระบุ) : .....

**3. ชื่อตำแหน่งงาน (ระบุ) :** .....

**4. สถานที่ทำงานปัจจุบัน**

ชื่อหน่วยงาน .....

**ประเภทกิจการ โปรดระบุ 1 ข้อ**

[A] เกษตรกรรม การป่าไม้และการประมง	[B] การทำเหมืองแร่และเหมืองหิน
[C] การผลิต	[D] ไฟฟ้า ก๊าซ ไอน้ำและระบบการปรับอากาศ
[E] การจัดหา น้ำ การจัดการน้ำเสียและของเสีย รวมถึงกิจกรรมที่เกี่ยวข้อง	[F] การก่อสร้าง
[G] การขายส่งและการขายปลีกการซ่อมยานยนต์และจักรยานยนต์	[H] การขนส่งและสถานที่เก็บสินค้า
[I] ที่พักแรมและบริการด้านอาหาร	[J] ข้อมูลข่าวสารและการสื่อสาร
[K] กิจกรรมทางการเงินและการประกันภัย	[L] กิจกรรมเกี่ยวกับอสังหาริมทรัพย์
[M] กิจกรรมวิชาชีพ วิทยาศาสตร์ และกิจกรรมทางวิชาการ	[N] กิจกรรมการบริหารและบริการสนับสนุนอื่น ๆ
[O] การบริหารราชการ การป้องกันประเทศ และการประกันสังคมภาคบังคับ	[P] การศึกษา
[Q] กิจกรรมด้านสุขภาพและงานสังคมสงเคราะห์	[R] ศิลปะ ความบันเทิงและนันทนาการ
[S] กิจกรรมการบริการด้านอื่น ๆ	[T] กิจกรรมการจ้างงานในครัวเรือน กิจกรรมการผลิตสินค้าและบริการที่ทำขึ้นเองเพื่อใช้ในครัวเรือน ซึ่งไม่สามารถจำแนกกิจกรรมได้อย่างชัดเจน

[U] กิจกรรมขององค์การระหว่างประเทศและภาคีสมาชิก

ที่ตั้งเลขที่..... หมู่ที่..... อาคาร ...../.....  
ตรอก / ซอย..... ถนน .....  
ตำบล..... อำเภอ/เขต..... จังหวัด.....  
ประเทศที่ทำงาน.....  
รหัสไปรษณีย์..... โทรศัพท์..... โทรสาร.....  
อีเมล.....

5. เงินเดือนหรือรายได้เฉลี่ยต่อเดือน : ..... บาท/เดือน

6. ท่านมีความพอใจต่องานที่ท่านทำหรือไม่

[01] พอใจ

ถ้าไม่พอใจ โปรดระบุสาเหตุที่สำคัญที่สุด 1 ข้อ ต่อไปนี้

[02] ระบบงานไม่ดี

[03] ผู้ร่วมงานไม่ดี

[04] ไม่ได้ใช้ความรู้ที่เรียนมา

[05] ค่าตอบแทนต่ำ

[06] ขาดความมั่นคง

[07] ขาดความก้าวหน้า

[00] อื่น ๆ (ระบุ) : .....

7. หลังจากสำเร็จการศึกษาแล้ว ท่านได้งานทำในระยะเวลาเท่าไร

[01] ทำงานได้ก่อนจบการศึกษา หรือได้งานทันทีหลังจบการศึกษา

[02] 1-2 เดือน

[03] 3-6 เดือน

[04] 7-9 เดือน

[05] 10-12 เดือน

[06] มากกว่า 1 ปี

[07] เป็นงานเดิมก่อนมาศึกษาหรือได้งานทำระหว่างศึกษา

8. ลักษณะงานที่ทำตรงกับสาขาที่ท่านได้สำเร็จการศึกษาหรือไม่

[1] ตรงสาขา

[2] ไม่ตรงสาขา

9. ท่านสามารถนำความรู้จากสาขาวิชาที่เรียนมาประยุกต์ใช้กับหน้าที่การงานที่ท่านทำอยู่ขณะนี้เพียงใด

[01] มากที่สุด

[02] มาก

[03] ปานกลาง

[04] น้อย

[05] น้อยที่สุด

10. ความต้องการศึกษาต่อ

[1] ต้องการศึกษาต่อ (ข้ามไปตอบตอนที่ 4)

[2] ไม่ต้องการศึกษาต่อ (ข้ามไปตอบตอนที่ 5)

ตอนที่ 3 สำหรับผู้ที่ยังไม่ได้ทำงาน

1. สาเหตุที่ยังไม่ได้ทำงาน โปรดระบุสาเหตุที่สำคัญ 1 ข้อ ต่อไปนี้

[1] ยังไม่ประสงค์ทำงาน

[2] รอฟังคำตอบจากหน่วยงาน

[3] ทำงานทำไม่ได้

[4] ต้องการประกอบอาชีพอิสระ

[0] อื่น ๆ (ระบุ) : .....

2. ท่านมีปัญหาในการหางานทำหลังสำเร็จการศึกษาหรือไม่

[01] ไม่มีปัญหา

ถ้ามีปัญหาโปรดระบุปัญหาที่สำคัญดังต่อไปนี้ โดยสามารถเลือกตอบได้หลายข้อ

[02] ไม่ทราบแหล่งงาน

[03] งานที่ถูกใจไม่ได้

[04] ต้องสอบจึงไม่ยอมสมัคร

[05] ขาดคนสนับสนุน

[06] ขาดคนหรือเงินค้ำประกัน

[07] หน่วยงานไม่ต้องการ

[08] เงินเดือนน้อย

[09] สอบเข้าทำงานไม่ได้

[10] ปัญหาด้านสุขภาพ

[11] ขาดทักษะภาษาต่างประเทศ

[12] ขาดทักษะด้านคอมพิวเตอร์

[13] ขาดประสบการณ์ในการทำงาน

[14] เกรดเฉลี่ยไม่ถึงเกณฑ์ที่กำหนด

[00] อื่น ๆ (ระบุ) : .....

3. ความต้องการทำงาน

[01] ทำงานในประเทศ (ข้ามไปตอบข้อ 5)

[02] ทำงานต่างประเทศ

4. ประเทศที่ต้องการทำงาน

.....

5. ตำแหน่งที่ต้องการทำงาน

.....

6. ความต้องการพัฒนาทักษะ หลักสูตร

.....

7. ความประสงค์ในการเปิดเผยข้อมูลแก่นายจ้าง/สถานประกอบการ เพื่อพิจารณาบรรจุงาน

[0] ไม่ยินยอมเปิดเผยข้อมูล

หากยินยอมเปิดเผยข้อมูลโปรดระบุ 1 ข้อ

[1] ยินยอมเปิดเผยข้อมูลต่อนายจ้างทุกประเภท

[2] ยินยอมเปิดเผยข้อมูลยกเว้นนายจ้างประเภทจ้างเหมาแรงงาน

[3] ยินยอมเปิดเผยข้อมูลยกเว้นนายจ้างประเภทขายประกัน/ขายตรง

[4] ยินยอมเปิดเผยข้อมูลยกเว้นนายจ้างประเภทจ้างเหมาแรงงาน และประเภทขายประกัน/ขายตรง

8. ความต้องการศึกษาต่อ

[1] ต้องการศึกษา

[2] ไม่ต้องการศึกษาต่อ (ข้ามไปตอบตอนที่ 5)

**ตอนที่ 4 การศึกษาต่อ**

ระดับการศึกษาที่ท่านต้องการศึกษาต่อ/กำลังศึกษาต่อ

- [30] ประกาศนียบัตรวิชาชีพชั้นสูง [35] อนุปริญญา [40] ระดับปริญญาตรี  
[50] ประกาศนียบัตรบัณฑิต [60] ระดับปริญญาโท [70] ประกาศนียบัตรบัณฑิตชั้นสูง  
[80] ระดับปริญญาเอก  
[90] ประกาศนียบัตรหรือหลักสูตรเฉพาะ(ที่บรรจุในอัตราเงินเดือนสูงกว่าปริญญาเอก)

**2. สาขาวิชาที่ท่านต้องการศึกษา/กำลังศึกษาต่อ**

- [1] สาขาวิชาเดิม  
[2] สาขาวิชาอื่นที่ไม่ใช่สาขาวิชาเดิม ระบุ สาขา : .....

**3. ประเภทของสถาบันการศึกษา/มหาวิทยาลัยที่ท่านต้องการศึกษา/กำลังศึกษาต่อ**

- [1] รัฐบาล [2] เอกชน [3] ต่างประเทศ

**4. เหตุผลที่ทำให้ท่านตัดสินใจศึกษาต่อ**

- [1] เป็นความต้องการของบิดา/มารดา หรือผู้ปกครอง [2] งานที่ต้องการต้องใช้วุฒิสูงกว่าปริญญาตรี  
[3] ได้รับทุนศึกษาต่อ [4] เป็นความต้องการของตนเอง  
[0] อื่น ๆ (ระบุ): .....

**5. ท่านมีปัญหาในการศึกษาต่อหรือไม่**

- [01] ไม่มีปัญหา

ถ้ามีปัญหาโปรดระบุปัญหาที่สำคัญดังต่อไปนี้ โดยสามารถเลือกตอบได้หลายข้อ

- [02] ข้อมูลสถานที่ศึกษาต่อไม่เพียงพอ [03] คุณสมบัติในการสมัครเรียน  
[04] ขาดความรู้พื้นฐานในการศึกษาต่อ [05] ขาดแคลนเงินทุน  
[00] อื่นๆ (ระบุข้อความเพิ่มเติม : .....

ตอนที่ 5 ข้อเสนอแนะ

1. ท่านคิดว่าในหลักสูตรของสถาบัน ควรเพิ่มรายวิชาหรือความรู้เรื่องใดที่จะเอื้อประโยชน์ต่อการประกอบอาชีพของท่านได้มากยิ่งขึ้น (เลือกได้มากกว่า 1 ข้อ)

ภาษาอังกฤษ       คอมพิวเตอร์       บัญชี       การใช้งานอินเทอร์เน็ต  
 การฝึกปฏิบัติจริง       เทคนิคการวิจัย       ภาษาจีน       ภาษาในอาเซียน  
 อื่น ๆ (ระบุ) : .....

2. ข้อเสนอแนะเกี่ยวกับหลักสูตรและสาขาวิชาที่เรียน

.....  
.....

3. ข้อเสนอแนะเกี่ยวกับการเรียนการสอน

.....  
.....

4. ข้อเสนอแนะเกี่ยวกับกิจกรรมพัฒนานักศึกษา

.....  
.....

วันที่ตอบแบบสอบถาม วันที่.....เดือน.....พ.ศ. ....